



JAARREKENING 2020 *Documentatie*

Gemeente Nijlen
0206.636.526
Kerkstraat 4
2560 Nijlen

O.C.M.W. Nijlen
0212.202.643
Kerkstraat 4
2560 Nijlen

Inhoudsopgave

Proef- en saldibalans 31/12/2020

Aansluiting algemeen - budgettair

Overzicht beleidsdoelstellingen met bijhorende actieplannen, acties, ontvangsten en uitgaven

Overzicht toegestane werkingssubsidies en investeringsubsidies

Overzicht beleidsvelden per beleidsdomein

Overzicht verbonden entiteiten

Overzicht personeelsinzet

Overzicht jaarlijkse opbrengsten per belastingsoort

Controletabellen van de leningen

Visum

Debiteurenbeheer

Proef- en saldibalans 31/12/2020

Proef- en saldibalans van 1/1/2020 tot 31/12/2020

<u>Algemene rekening</u>	<u>Debet</u>	<u>Credit</u>	<u>Saldo</u>
0120000 Debiteuren wegens persoonlijke zekerheden	1.575.525,97 €	1.575.525,97 €	0,00 €
0130200 Crediteuren wegens borgstelling voor financiële schulden aangegaan door autonome	1.575.525,97 €	1.575.525,97 €	0,00 €
0320000 Ontvangen zekerheden	5.880,59 €	0,00 €	5.880,59 €
0330000 Zekerheidsstellers	0,00 €	5.880,59 €	-5.880,59 €
0900000 Onbeschikbare gelden	3.262.619,50 €	3.262.619,50 €	0,00 €
0910000 Onbeschikbare gelden	3.262.619,50 €	3.262.619,50 €	0,00 €
0920000 Gecumuleerd budgettair resultaat vorig boekjaar	8.814.176,92 €	0,00 €	8.814.176,92 €
0930000 Gecumuleerd budgettair resultaat vorig boekjaar	0,00 €	8.814.176,92 €	-8.814.176,92 €
1090000 Saldo beginbalans	0,00 €	58.024.357,35 €	-58.024.357,35 €
1400000 Overgedragen overschot	0,00 €	11.810.408,18 €	-11.810.408,18 €
1410000 Overgedragen tekort	3.049.049,23 €	0,00 €	3.049.049,23 €
1500000 Investeringsubsidies en -schenkingen in kapitaal op KT	42.162,45 €	27.798.145,21 €	-27.755.982,76 €
1500009 Verrekening van investeringsubsidies	15.623.504,19 €	0,00 €	15.623.504,19 €
1600000 Voorzieningen voor pensioenen en soortgelijke verplichtingen	0,00 €	5.047.619,78 €	-5.047.619,78 €
1733000 Schulden aan kredietinstellingen aangegaan door het bestuur	2.393.513,93 €	23.793.303,42 €	-21.399.789,49 €
1780000 Borgtochten ontvangen in contanten	0,00 €	1.612,57 €	-1.612,57 €
2110000 Concessies, octrooien, licenties, knowhow, merken en soortgelijke rechten (software)	204.551,39 €	0,00 €	204.551,39 €
2110007 Concessies, octrooien, licenties, knowhow, merken en soortgelijke rechten in aanbouw	20.718,08 €	20.718,08 €	0,00 €
2110009 Concessies, octrooien, licenties, knowhow, merken en soortgelijke rechten - Geboekte	0,00 €	132.914,70 €	-132.914,70 €
2140000 Plannen en studies	1.833.844,58 €	0,00 €	1.833.844,58 €
2140007 Plannen en studies - Activa in aanbouw	279.165,79 €	124.392,94 €	154.772,85 €
2140009 Plannen en studies - Geboekte afschrijvingen	0,00 €	1.497.838,90 €	-1.497.838,90 €
2200000 Gronden en terreinen	7.979.404,27 €	21.268,50 €	7.958.135,77 €
2200007 Gronden en terreinen - Activa in aanbouw	3.064.563,11 €	0,00 €	3.064.563,11 €
2210000 Gebouwen	30.635.005,63 €	0,00 €	30.635.005,63 €
2210007 Gebouwen - Activa in aanbouw	755.648,07 €	0,00 €	755.648,07 €
2210009 Gebouwen - gemeenschapsgoederen - Geboekte afschrijvingen	0,00 €	15.061.124,04 €	-15.061.124,04 €
2215000 Gebouwen - buitengewoon onderhoud	978.201,35 €	0,00 €	978.201,35 €
2215009 Gebouwen - gemeenschapsgoederen - Geboekte afschrijvingen	0,00 €	662.609,54 €	-662.609,54 €
2220000 Bebouwde terreinen	1.462.807,51 €	0,00 €	1.462.807,51 €
2220009 Bebouwde terreinen - gemeenschapsgoederen - Geboekte afschrijvingen	0,00 €	1.103.815,30 €	-1.103.815,30 €
2240000 Wegen	39.052.067,35 €	0,00 €	39.052.067,35 €
2240007 Wegen - Activa in aanbouw	3.780.078,91 €	222.018,84 €	3.558.060,07 €
2240009 Wegen - Geboekte afschrijvingen	0,00 €	25.681.019,79 €	-25.681.019,79 €
2241000 Terreinen van de wegen	12.054.752,41 €	0,00 €	12.054.752,41 €
2245000 Wegen - buitengewoon onderhoud	4.367.422,45 €	340.348,56 €	4.027.073,89 €

2245009 Wegen - Afschrijvingen op buitengewoon onderhoud	0.00 €	2.111.789,77 €	-2.111.789,77 €
2250000 Nutsleidingen (riolen, pompstations, waterleidingen...)	28.987.243,99 €	0.00 €	28.987.243,99 €
2250007 Nutsleidingen (riolen, pompen, waterleidingen...) - Activa in aanbouw	40.804,05 €	1.827,92 €	38.976,13 €
2250009 Nutsleidingen (riolen, pompen, waterleidingen...) - Geboekte afschrijvingen	0.00 €	22.469.404,71 €	-22.469.404,71 €
2252000 Openbare verlichting	228.929,25 €	0.00 €	228.929,25 €
2252009 Openbare verlichting - Geboekte afschrijvingen	0.00 €	32.972,40 €	-32.972,40 €
2253000 Straatmeubilair en verkeerssignalisatie	651.451,33 €	0.00 €	651.451,33 €
2253009 Overige infrastructuur betreffende de wegen - Geboekte afschrijvingen	0.00 €	452.728,44 €	-452.728,44 €
2255000 Nutsleidingen (riolen, pompstations, waterleidingen...) - Buitengewoon onderhoud	375.017,22 €	0.00 €	375.017,22 €
2255009 Nutsleidingen (riolen, pompstations, waterleidingen,...) - Afschrijvingen op buitengewoon	0.00 €	355.048,16 €	-355.048,16 €
2260000 Waterlopen en waterbekkens	261.799,10 €	0.00 €	261.799,10 €
2270000 Rioleringen en afvalwaterzuivering - Aanschaffingswaarde	20.750,00 €	0.00 €	20.750,00 €
2270007 Rioleringen en afvalwaterzuivering - Activa in aanbouw	808.719,20 €	20.750,00 €	787.969,20 €
2270009 Rioleringen en afvalwaterzuivering - Geboekte afschrijvingen	0.00 €	4.150,00 €	-4.150,00 €
2300000 Installaties, machines en uitrusting	2.946.730,91 €	2.595,18 €	2.944.135,73 €
2300009 Installaties, machines en uitrusting - gemeenschapsgoederen - Geboekte afschrijvingen	0.00 €	1.937.532,42 €	-1.937.532,42 €
2400000 Meubilair	533.238,21 €	148,23 €	533.089,98 €
2400009 Meubilair, kantooruitrusting en rollend materieel - gemeenschapsgoederen - Geboekte	0.00 €	449.349,43 €	-449.349,43 €
2410000 Informaticamateriaal	1.250.857,53 €	1.555,48 €	1.249.302,05 €
2410009 Informaticamaterieel - Geboekte afschrijvingen	0.00 €	1.090.960,81 €	-1.090.960,81 €
2420000 Kantooruitrusting	5.173,96 €	0.00 €	5.173,96 €
2420009 Kantooruitrusting - Geboekte afschrijvingen	0.00 €	5.173,96 €	-5.173,96 €
2430000 Voertuigen	1.183.770,06 €	33.459,38 €	1.150.310,68 €
2430009 Voertuigen - Geboekte afschrijvingen	32.670,00 €	789.130,98 €	-756.460,98 €
2600000 Terreinen - overige materiële vaste activa	2.450.027,31 €	0.00 €	2.450.027,31 €
2601000 Terreinen van gebouwen - overige MVA	333.515,95 €	0.00 €	333.515,95 €
2610000 Gebouwen - overige materiële vaste activa	142.304,91 €	0.00 €	142.304,91 €
2610009 Gebouwen - overige MVA - geboekte afschrijvingen	0.00 €	111.861,78 €	-111.861,78 €
2750000 Roerend kunstpatrimonium en roerend erfgoed	33.016,29 €	0.00 €	33.016,29 €
2810000 Belangen in intergemeentelijke samenwerkingsverbanden en soortgelijke entiteiten -	18.495.603,12 €	23.149,42 €	18.472.453,70 €
2811000 Belangen in intergemeentelijke samenwerkingsverbanden en soortgelijke entiteiten - nog te	23.149,42 €	38.037,96 €	-14.888,54 €
2819000 Belangen in en vorderingen op intergemeentelijke samenwerkingsverbanden en soortgelijke	0.00 €	23.149,42 €	-23.149,42 €
2840000 Andere aandelen - aanschaffingswaarde	66.220,30 €	0.00 €	66.220,30 €
2841000 Andere aandelen - nog te storten bedragen (-)	0.00 €	4.462,08 €	-4.462,08 €
2880000 Borgtochten betaald in contanten	9.383,68 €	0.00 €	9.383,68 €
2903000 Vorderingen wegens toegestane leningen - nominale waarde	698.966,80 €	698.966,80 €	0,00 €
2903004 Vorderingen wegens toegestane leningen aan het AGB Nijlen (lening Belfius + teruggevordere	6.138.237,31 €	353.090,71 €	5.785.146,60 €
2903014 Vorderingen wegens toegestane leningen aan het AGB Nijlen (erfpacht ontvangstruimte	698.966,80 €	7.597,47 €	691.369,33 €

4000000 Operationele vorderingen uit ruiltransacties	3.306.554,55 €	3.014.267,68 €	292.286,87 €
4002000 Vorderingen wegens toegestane leningen	7.597,47 €	7.597,47 €	0,00 €
4060000 Vooruitbetalingen op ruiltransacties	59.453,78 €	55.250,34 €	4.203,44 €
4090000 Operationele vorderingen uit ruiltransacties - geboekte waardeverminderingen	8.026,88 €	115.938,75 €	-107.911,87 €
4110000 Terug te vorderen btw	288.969,87 €	288.969,87 €	0,00 €
4130000 Vorderingen uit fiscale opbrengsten	30.432.061,66 €	27.866.330,08 €	2.565.731,58 €
4135000 Vorderingen uit recuperatie van specifieke kosten van de sociale dienst	231.353,42 €	93.002,44 €	138.350,98 €
4140000 Te innen opbrengsten uit niet-ruiltransacties	1.374.148,52 €	1.373.030,93 €	1.117,59 €
4151000 Vorderingen wegens investeringssubsidies	563.303,16 €	555.229,66 €	8.073,50 €
4153000 Vorderingen wegens werkingssubsidies	19.038.783,54 €	18.678.121,71 €	360.661,83 €
4160000 Diverse operationele vorderingen uit niet-ruiltransacties - nominaal bedrag	256.720,67 €	246.891,30 €	9.829,37 €
4161000 Diverse niet-operationele vorderingen uit niet-ruiltransacties - nominaal bedrag	6.712.513,16 €	6.712.513,16 €	0,00 €
4190000 Operationele vorderingen uit niet-ruiltransacties - geboekte waardeverminderingen	0,00 €	7.476,40 €	-7.476,40 €
4233000 Schulden aan kredietinstellingen die binnen het jaar vervallen	2.023.060,75 €	4.182.012,92 €	-2.158.952,17 €
4400000 Leveranciers	14.078.430,00 €	15.650.990,73 €	-1.572.560,73 €
4440000 Te ontvangen facturen	1.140.700,81 €	1.235.919,34 €	-95.218,53 €
4453000 Vervallen kapitaalaflossingen en vervallen intrest aan kredietinstellingen	2.441.440,64 €	3.019.563,40 €	-578.122,76 €
4460000 Te betalen toegestane leningen	6.138.237,31 €	6.138.237,31 €	0,00 €
4493000 Borgtochten en ontvangen waarborgen in contanten	20.000,00 €	33.430,00 €	-13.430,00 €
4530000 Ingehouden bedrijfsvoorheffing	1.596.070,33 €	1.843.182,23 €	-247.111,90 €
4540000 Rijksdienst voor Sociale Zekerheid	3.784.491,21 €	3.980.959,56 €	-196.468,35 €
4550000 Bezoldigingen	13.861.809,37 €	13.978.759,95 €	-116.950,58 €
4550001 Bezoldigingen - Wachtrekening manuele correctie loonkost	628,93 €	628,93 €	0,00 €
4590000 Andere sociale schulden	50.669,73 €	77.499,66 €	-26.829,93 €
4590001 Beslag op loon	61,24 €	61,24 €	0,00 €
4600000 Voorzieningen voor pensioenen en soortgelijke verplichtingen	0,00 €	146.977,73 €	-146.977,73 €
4610000 Voorzieningen voor vakantiegeld	0,00 €	574.718,00 €	-574.718,00 €
4750000 Te betalen btw	1.988.341,11 €	2.021.248,31 €	-32.907,20 €
4760000 Andere te betalen belastingen en taksen	6.389,81 €	11.572,57 €	-5.182,76 €
4810000 Werkingsschulden inzake sociale dienstverlening OCMW	1.420.475,89 €	1.425.417,92 €	-4.942,03 €
4820000 Ontvangen voorschotten en terugbetalingen inzake subsidies	68.944,50 €	103.416,75 €	-34.472,25 €
4830000 Ontvangen vooruitbetalingen op niet-ruiltransacties	5.552.791,28 €	7.182.436,15 €	-1.629.644,87 €
4831000 Ontvangen vooruitbetalingen Diftar	3.191.525,64 €	3.845.954,99 €	-654.429,35 €
4890000 Te betalen toegestane subsidies	8.238.130,22 €	8.323.341,30 €	-85.211,08 €
4891000 Ontvangen bedragen sociale lasten	0,00 €	83.040,00 €	-83.040,00 €
4892000 Ontvangen verrichtingen voor derden	5.100.000,00 €	5.227.500,00 €	-127.500,00 €
4893000 Ontvangen ten onrechte sommen	7.676,49 €	9.976,83 €	-2.300,34 €
4943000 Vorderingen wegens toegestane leningen die binnen het jaar vervallen	7.597,47 €	7.597,47 €	0,00 €

4943004 Vorderingen wegens toegestane leningen aan het AGB die binnen het jaar vervallen	353.090,71 €	0,00 €	353.090,71 €
4943014 Vorderingen wegens toegestane leningen aan het AGB die binnen het jaar vervallen	7.597,47 €	0,00 €	7.597,47 €
4990200 Wachtrekening voor verschuivingen tussen 45-rekeningen: manuele correcties voor	2.101,03 €	2.101,03 €	0,00 €
4991000 Ten onrechte ontvangen sommen	688.305,41 €	688.305,41 €	0,00 €
4994000 Inhouding voor loonbeslag	2.884,11 €	2.884,11 €	0,00 €
499500 Voorschot loon	92,11 €	92,11 €	0,00 €
4995000 Voorschot loon	12.835,85 €	12.835,85 €	0,00 €
5500000 Belfius zichtrekening OCMW	8.447.532,43 €	8.015.150,42 €	432.382,01 €
5500002 Belfius zichtrekening OCMW - betalingen in uitvoering	1.433.868,75 €	1.433.868,75 €	0,00 €
5500010 Belfius LOI OCMW	46.145,74 €	44.428,37 €	1.717,37 €
5500100 Bank van de Post OCMW	8.122,99 €	4.137,38 €	3.985,61 €
5501000 Belfius zichtrekening	46.050.559,79 €	43.554.194,75 €	2.496.365,04 €
5501002 Belfius zichtrekening - betalingen in uitvoering	15.900.255,74 €	15.900.255,74 €	0,00 €
5501100 Belfius spaarrekening treasury+	8.521.236,04 €	6.360.618,02 €	2.160.618,02 €
5501200 Belfius toelagen en leninggelden	35.800,00 €	35.800,00 €	0,00 €
5501300 Belfius belastingen	1.230.458,02 €	1.128.497,22 €	101.960,80 €
5501400 Belfius containerpark	232.832,61 €	105.047,56 €	127.785,05 €
5501500 Belfius spaarrekening treasury+ special	3.004.338,28 €	1.502.101,49 €	1.502.236,79 €
5501600 Belfius kinderopvang	503.711,07 €	250.080,44 €	253.630,63 €
5501700 Belfius bancontact	195.536,68 €	46.174,34 €	149.362,34 €
5501800 Belfius bancontact betaalautomaat bib	11.427,00 €	5.713,50 €	5.713,50 €
5502000 BNP Paribas zichtrekening	7.437.847,13 €	1.810.477,00 €	5.627.370,13 €
5502100 BNP Paribas spaarrekening	4.011.257,68 €	4.011.257,68 €	0,00 €
5503000 ING zichtrekening	849.844,54 €	608.059,63 €	241.784,91 €
5505000 Bank van de post	78.704,76 €	76.167,66 €	2.537,10 €
5700000 Kas	79.485,40 €	56.751,78 €	22.733,62 €
5700100 Kas LOI OCMW	38.228,22 €	37.594,44 €	633,78 €
5800000 Interne overboekingen	28.297.284,93 €	28.297.284,93 €	0,00 €
6010000 Medische kosten LOI-werking	3.019,68 €	343,00 €	2.676,68 €
6100000 Huur en huurlasten van onroerende goederen	239.599,56 €	1.740,00 €	237.859,56 €
6102000 Overige vergoedingen voor het gebruik van onroerende goederen	109.234,03 €	0,00 €	109.234,03 €
6103000 Onderhoud, herstel en benodigdheden voor gebouwen en terreinen	222.718,36 €	21.229,54 €	201.488,82 €
6110000 Elektriciteit (gebouwen, OV, marktkasten...)	390.468,08 €	35.883,43 €	354.584,65 €
6111000 Gas	91.506,99 €	16.553,15 €	74.953,84 €
6112000 Aardolieproducten - gebouwen	17.972,18 €	0,00 €	17.972,18 €
6112001 Aardolieproducten - voertuigen	46.204,61 €	0,00 €	46.204,61 €
6113000 Gebouwen - water	31.432,38 €	1.685,26 €	29.747,12 €
6121000 Verzekeringen - gebouwen	7.604,26 €	0,00 €	7.604,26 €

6122000 Verzekeringen - gemeen recht (B.A.)	16.005,60 €	0.00 €	16.005,60 €
6123000 Verzekeringen - voertuigen	9.888,60 €	0.00 €	9.888,60 €
6124000 Verzekeringen - overige	1.606,08 €	0.00 €	1.606,08 €
6130000 Terugbetaling van kosten en dienstvergoedingen	16.730,30 €	0.00 €	16.730,30 €
6131000 Erelonen en vergoedingen voor advies, studies, werken en projecten	275.329,57 €	1.978,96 €	273.350,61 €
6132000 Erelonen, auteursrechten, en vergoed. optredens, lesgevers, gidsen	25.448,09 €	0.00 €	25.448,09 €
6133000 Juryvergoedingen en presentiegelden	26.490,50 €	0.00 €	26.490,50 €
6134000 Erelonen en vergoedingen voor uitbestede diensten aan intercommunales	2.282.365,61 €	11.971,22 €	2.270.394,39 €
6135000 Overige erelonen en vergoedingen	41.517,95 €	6,97 €	41.510,98 €
6140000 Kantoorkosten en klein IT materiaal	133.752,21 €	7.270,97 €	126.481,24 €
6141000 Frankeringskosten	62.579,12 €	4.228,71 €	58.350,41 €
6142000 Communicatiekosten telefoon en internet	5.914,57 €	247,77 €	5.666,80 €
6143000 Onderhoudscontracten ICT	489.668,92 €	28.775,39 €	460.893,53 €
6144000 Opleiding en vorming	46.882,89 €	2.915,19 €	43.967,70 €
6145000 Documentatie en abonnementen	21.659,20 €	0.00 €	21.659,20 €
6146000 Advertenties, drukwerk en promo	82.678,73 €	1.132,38 €	81.546,35 €
6147000 Onthaal- receptie- en representatiekosten	92.770,16 €	536,09 €	92.234,07 €
6148000 (Administratieve) prestaties door derden	87.999,93 €	20,00 €	87.979,93 €
6149000 Lidgelden	47.358,06 €	0.00 €	47.358,06 €
6149500 Kosten verkiezingen	8.220,26 €	0.00 €	8.220,26 €
6149999 Overige administratieve kosten	1.099,76 €	5,00 €	1.094,76 €
6150000 Aankoop, huur en onderhoud van goederen, technische materialen en prestaties	750.005,10 €	21.134,59 €	728.870,51 €
6151000 Aankoop, onderhoud en huur werkkledij	71.502,64 €	63,49 €	71.439,15 €
6152000 Aankoop goederen en technisch materiaal bestemd voor verkoop	387.776,31 €	3.937,05 €	383.839,26 €
6153000 Onderhoud en herstelling van voertuigen	61.832,68 €	9.009,66 €	52.823,02 €
6154000 Publieke ruimte en openbaar domein - aankopen, prestaties en uitbestedingen	799.482,99 €	222.190,20 €	577.292,79 €
6155000 Kosten voor schoolreizen, speelgoed, fruit en dranken	29.720,20 €	1.316,16 €	28.404,04 €
6170000 Uitzendkrachten (interimarbeid)	98.008,34 €	0.00 €	98.008,34 €
6171000 Personen ter beschikking gesteld van het bestuur	216.801,49 €	17.765,44 €	199.036,05 €
6200000 Bezoldigingen en rechtstreekse sociale voordelen - politiek personeel - wedden	403.934,21 €	1.228,06 €	402.706,15 €
6200001 Bezoldigingen en rechtstreekse sociale voordelen - politiek personeel - presentiegelden	72.417,58 €	0.00 €	72.417,58 €
6200019 Bezoldigingen en rechtstreekse sociale voordelen - politiek personeel - vakantiegeld	15.427,43 €	82,05 €	15.345,38 €
6201000 Bezoldigingen en rechtstreekse sociale voordelen - vastbenoemd personeel	1.771.579,33 €	377,99 €	1.771.201,34 €
6201019 Bezoldigingen en rechtstreekse sociale voordelen - vastbenoemd personeel - vakantiegeld	130.084,38 €	0.00 €	130.084,38 €
6202000 Bezoldigingen en rechtstreekse sociale voordelen - niet-vastbenoemd personeel	5.104.533,92 €	1.061,54 €	5.103.472,38 €
6202019 Bezoldigingen en rechtstreekse sociale voordelen - niet-vastbenoemd personeel -	391.402,52 €	9.772,49 €	381.630,03 €
6203000 Bezoldigingen en rechtstreekse sociale voordelen - Erkentelijkspremie brandweer	11.681,13 €	0.00 €	11.681,13 €
6204000 Bezoldigingen en rechtstreekse sociale voordelen - tewerkstellingsprojecten art 60	129.764,43 €	2.044,68 €	127.719,75 €

6204019 Bezoldigingen en rechtstreekse sociale voordelen - tewerkstellingsprojecten art 60 -	32.763,40 €	0,00 €	32.763,40 €
6207000 Bezoldigingen en rechtstreekse sociale voordelen - onderwijzend pers tiv bestuur o.a.	15.732,15 €	0,00 €	15.732,15 €
6208000 Bezoldigingen en rechtstreekse sociale voordelen - onderwijzend personeel tiv andere	8.001.643,34 €	0,00 €	8.001.643,34 €
6210000 Werkgeversbijdragen wettelijke verzekeringen - politiek personeel	4.656,82 €	158,67 €	4.498,15 €
6211000 Werkgeversbijdragen wettelijke verzekeringen - vastbenoemd personeel	777.376,25 €	0,00 €	777.376,25 €
6212000 Werkgeversbijdragen wettelijke verzekeringen - niet-vastbenoemd personeel	1.572.577,02 €	1.240,64 €	1.571.336,38 €
6213000 Werkgeversbijdragen wettelijke verzekeringen - Erkentelijkspremie brandweer	469,44 €	0,00 €	469,44 €
6214000 Werkgeversbijdragen wettelijke verzekeringen - tewerkstellingsprojecten art 60	43.874,15 €	2.594,97 €	41.279,18 €
6219000 Responsabiliseringsbijdrage RSZPPO	229.854,30 €	59.916,84 €	169.937,46 €
6221000 Bovenwettelijke verzekeringen - hospitalisatieverzekering vastbenoemd	28.766,28 €	285,08 €	28.481,20 €
6222000 Bovenwettelijke verzekeringen - hospitalisatieverzekering niet-vastbenoemd	28.278,86 €	0,00 €	28.278,86 €
6223000 Bovenwettelijke verzekeringen - premie + RSZ 2de pensioenpijler OFP Provant	321.786,03 €	0,00 €	321.786,03 €
6230000 Andere personeelskosten - Premies voor arbeidsongevallen	36.242,06 €	0,00 €	36.242,06 €
6230001 Andere personeelskosten - maaltijdcheques	246.822,00 €	0,00 €	246.822,00 €
6230002 Andere personeelskosten - bijdragen arbeidsgeneeskundige dienst	43.475,99 €	4.149,17 €	39.326,82 €
6230004 Andere personeelskosten - bijdragen GSDV	10.392,22 €	0,00 €	10.392,22 €
6230005 Andere personeelskosten - woon-werkverkeer/dienstverplaatsingen	65.206,06 €	0,00 €	65.206,06 €
6230006 Andere personeelskosten - vakbondspremies	10.892,70 €	0,00 €	10.892,70 €
6230007 Andere personeelskosten - personeelspremies - 25 jaar dienst	250,00 €	0,00 €	250,00 €
6230008 Andere personeelskosten - rente beroepsziekte	1.576,80 €	0,00 €	1.576,80 €
6230009 Andere personeelskosten - Overige	58.096,34 €	0,00 €	58.096,34 €
6240000 Pensioenen politiek personeel	146.242,71 €	0,00 €	146.242,71 €
6301000 Afschrijvingen op immateriële vaste activa	178.603,68 €	0,00 €	178.603,68 €
6302000 Afschrijvingen op materiële vaste activa	3.018.992,96 €	0,00 €	3.018.992,96 €
6307000 Waardeverminderingen op financiële vaste activa	23.149,42 €	0,00 €	23.149,42 €
6340000 Waardevermindering op werkingsvorderingen op korte termijn - toevoeging	5.313,08 €	0,00 €	5.313,08 €
6341000 Waardevermindering op werkingsvorderingen op korte termijn - terugneming (-)	0,00 €	8.026,88 €	-8.026,88 €
6350000 Voorzieningen voor pensioenen en soortgelijke verplichtingen - toevoeging	435.980,07 €	0,00 €	435.980,07 €
6360000 Voorzieningen voor vakantiegeld - toevoeging	25.397,84 €	0,00 €	25.397,84 €
6400000 Belastingen - (on)roerende voorheffing / kilometerheffing	11.689,24 €	0,00 €	11.689,24 €
6420000 Minderwaarde op realisatie van werkingsvorderingen	5.452,37 €	785,20 €	4.667,17 €
6430000 Diverse werkingskosten - vergoeding schadegevallen	6.885,62 €	0,00 €	6.885,62 €
6480000 Leefloon	642.018,94 €	37.015,81 €	605.003,13 €
6480060 Toekenning installatiepremie leefloon	7.750,06 €	0,00 €	7.750,06 €
6480061 Installatiepremie wet 65	2.591,82 €	2.591,82 €	0,00 €
6480240 Toekenning installatiepremie, organieke wet	5.183,64 €	0,00 €	5.183,64 €
6481000 Steun in speciën	167.093,17 €	1.349,26 €	165.743,91 €
6481500 Tegemoetkoming in de huisbrandoliekosten	19.327,70 €	0,00 €	19.327,70 €

6481600 Toelage ivm participatiecheques	10.258,00 €	190,01 €	10.067,99 €
6481700 Toekenning steun analogoog Wet 4/9/2002 inzake begeleiding en fin.maatsch.hulp aan meest	1.293,48 €	0,00 €	1.293,48 €
6481800 Toekenning steun WET 4/9/2002 inzake begeleiding en financ. maatsch.hulp aan meest	8.420,25 €	156,11 €	8.264,14 €
6481900 Toekenning minimale levering aardgas via budgetmeter	5.029,64 €	516,90 €	4.512,74 €
6482010 LOI: toekenning dienstverlening in natura	38.356,79 €	44,00 €	38.312,79 €
6482020 Mutualiteitsbijdragen en zorgverzekering	2.669,71 €	0,00 €	2.669,71 €
6482040 Betaling bijdrage in hospitalisatiekosten	700,50 €	0,00 €	700,50 €
6482081 Betaling bijdrage in schoolkosten	167,67 €	0,00 €	167,67 €
6482110 Bijdrage in verblijfskosten bejaarden in rusthuizen	133.669,27 €	123.603,44 €	10.065,83 €
6482130 Bijdrage in de plaatsingskosten in onthaaltehuizen	831,96 €	0,00 €	831,96 €
6482191 Bijdrage in maaltijden gebruikers sociaal restaurant	301,56 €	0,00 €	301,56 €
6482200 Bijdrage in de kosten van thuisverzorging (mantelzorgtoelage)	32.250,00 €	570,00 €	31.680,00 €
6482220 Betaling bijdrage in de huur (huurtoelagen)	18.212,94 €	0,00 €	18.212,94 €
6482230 Bijdrage in kosten medische verzorging	5.256,59 €	0,00 €	5.256,59 €
6482260 Bijdrage voor begrafeniskosten	1.755,60 €	0,00 €	1.755,60 €
6482310 Maatsch.hulpverlening aan buitenlandse behoeftigen zonder inschr.in bevolkingsregister	51.305,65 €	374,09 €	50.931,56 €
6482311 Tegemoetkoming in medische kosten asielzoekers	390,28 €	0,00 €	390,28 €
6482320 Tegemoetkoming inzake voedselhulp ten gevolge van CORONA	3.910,00 €	60,00 €	3.850,00 €
6482321 Tegemoetkoming doelgroep 'COVID-19'	19.334,41 €	8,65 €	19.325,76 €
6482470 Toekenning huurwaarborgen	30.694,20 €	0,00 €	30.694,20 €
6490000 Toegestane werkingssubsidies - verplichte bijdragen	2.821.598,00 €	0,00 €	2.821.598,00 €
6491000 Toegestane werkingssubsidies - verbonden organisaties	99.775,41 €	21.250,99 €	78.524,42 €
6492000 Toegestane werkingssubsidies - verenigingen en particulieren	538.544,95 €	20,00 €	538.524,95 €
6493000 Toegestane werkingssubsidies - scholen	55.530,25 €	0,00 €	55.530,25 €
6495000 Prijssubsidies AGB	133.187,46 €	0,00 €	133.187,46 €
6500000 Rente, commissies en kosten verbonden aan schulden	393.223,86 €	0,00 €	393.223,86 €
6570000 Diverse financiële kosten	7.017,13 €	1.167,76 €	5.849,37 €
6570001 Betalingsverschillen	2,47 €	0,00 €	2,47 €
6640000 Toegestane investeringssubsidies	41.048,60 €	4.562.711,34 €	-4.521.662,74 €
6930000 Over te dragen overschot van het boekjaar	7.837.852,50 €	0,00 €	7.837.852,50 €
7000000 Verkopen en dienstprestaties	62.206,92 €	2.451.702,86 €	-2.389.495,94 €
7000001 Verkopen en dienstprestaties - huurontvangsten (onroerend), verpachtingen en	771,38 €	304.481,87 €	-303.710,49 €
7000002 Verkopen en dienstprestaties - terugvorderingen	1.893,29 €	50.214,79 €	-48.321,50 €
7300000 Opcentiemen op de onroerende voorheffing	30.551,84 €	5.001.915,42 €	-4.971.363,58 €
7301000 Aanvullende belasting op de personenbelasting	7.033.546,21 €	14.497.013,53 €	-7.463.467,32 €
7302000 Motorrijtuigen - aanvullende belasting	53.482,60 €	395.245,86 €	-341.763,26 €
7319000 Andere belastingen op prestaties	0,00 €	5.662,62 €	-5.662,62 €
7326000 Belasting op adviezen toegankelijkheid	139,15 €	3.211,34 €	-3.072,19 €

7332200 Diftar	7.925,07 €	1.031.858,60 €	-1.023.933,53 €
7340800 Nachtwinkels en phoneshops	0,00 €	12.600,00 €	-12.600,00 €
7341400 Taxidiensten	0,00 €	804,72 €	-804,72 €
7342400 Verspreiding kosteloos reclaimedrukwerk	1.053,81 €	120.037,15 €	-118.983,34 €
7360000 Plaatsrecht markten	650,00 €	13.923,20 €	-13.273,20 €
7360100 Plaatsrecht kermissen	0,00 €	5.145,60 €	-5.145,60 €
7374000 Leegstaande woningen en gebouwen	0,00 €	29.881,97 €	-29.881,97 €
7377000 Tweede verblijven	0,00 €	127.187,92 €	-127.187,92 €
7390000 Boetes GAS	232,00 €	19.673,00 €	-19.441,00 €
7400000 Gemeentefonds - basisdotatie	0,00 €	4.971.607,00 €	-4.971.607,00 €
7400100 Gemeentefonds - aanvullende dotaties	0,00 €	789.708,21 €	-789.708,21 €
7402000 Overige algemene werkingssubsidies	0,00 €	1.103.934,95 €	-1.103.934,95 €
7405000 Specifieke werkingssubsidies	5.916,00 €	1.187.276,34 €	-1.181.360,34 €
7406000 Specifieke werkingssubsidies personeel	0,00 €	472.530,69 €	-472.530,69 €
7406001 Specifieke werkingssubsidies personeel onderwijs	0,00 €	8.001.643,34 €	-8.001.643,34 €
7406002 Specifieke werkingssubsidies personeel art 60 's	12.180,00 €	52.885,00 €	-40.705,00 €
7408000 Subsidie van de staat in leefloon	235.577,29 €	546.354,00 €	-310.776,71 €
7408022 subs. FOD leefloon begunstigde vreemdelingenregister	0,00 €	165.214,63 €	-165.214,63 €
7408023 subsidie FOD leefloon aan dakloze begunstigten	0,00 €	1.495,31 €	-1.495,31 €
7408024 subsidie FOD installatiepremie organieke wet	0,00 €	5.183,64 €	-5.183,64 €
7408042 subsidie FOD personeelskosten maatschappelijke integratie	0,00 €	35.548,12 €	-35.548,12 €
7408052 subs. FOD begeleid.kost en activatie GPMI (10%)	0,00 €	20.069,17 €	-20.069,17 €
7408150 subsidie steun tussenkomst in huisbrandoliekosten (stookoliepremies)	0,00 €	19.327,70 €	-19.327,70 €
7408151 beheersvergoeding voor toekenning toelage huisbrandolie (stookoliepremies)	0,00 €	940,00 €	-940,00 €
7408160 staatssteun ivm participatiecheques	2.946,00 €	13.204,00 €	-10.258,00 €
7408230 Subsidies aan OCMW consumptiebudget nav CORONA	0,00 €	32.810,03 €	-32.810,03 €
7408231 Subsidies aan OCMW kwetsbare doelgroepen nav CORONA	0,00 €	81.833,00 €	-81.833,00 €
7408232 Subsidies aan OCMW voedselhulp nav CORONA	0,00 €	7.856,00 €	-7.856,00 €
7408241 subsidie FOD installatiepremie leeflon cat 109	0,00 €	7.750,06 €	-7.750,06 €
7408245 subsidie van de staat in steun aan toegewezen asielzoekers	51.446,05 €	221.296,25 €	-169.850,20 €
7408301 subsidies gezinszorg door Vlaamse Overheid	0,00 €	424.763,03 €	-424.763,03 €
7408303 toelage hulpfonds gas- en elektriciteit	0,00 €	163.217,45 €	-163.217,45 €
7409999 Overige specifieke werkingssubsidies	0,00 €	7.725,94 €	-7.725,94 €
7440000 Inhouding pensioen mandatarissen	92,11 €	28.199,41 €	-28.107,30 €
7450000 Terugvordering kosten van schade	7.279,99 €	58.796,45 €	-51.516,46 €
7460000 Financiële tegemoetkomingen (Pidpa)	0,00 €	206.359,64 €	-206.359,64 €
7470000 Eigen bijdrage maaltijdcheques	246,34 €	40.373,60 €	-40.127,26 €
7479999 Diverse operationele opbrengsten (geactiveerde roerende voorheffing, vergoeding)	0,00 €	544,57 €	-544,57 €

7480000 Recuperatie van leefloon	0.00 €	35.915,56 €	-35.915,56 €
7480001 terugbetaling leefloon door onderhoudsplichtige ouder	0.00 €	756,00 €	-756,00 €
7481000 Recuperatie steun	154,87 €	43.520,80 €	-43.365,93 €
7481700 terugbetaling steun analoog aan wet 4/9/2002	0.00 €	1.005,88 €	-1.005,88 €
7481900 terugbet.steun minimale levering aardgas via budgetmeter	470,90 €	5.029,64 €	-4.558,74 €
7482040 terugbetaling hospitalisatiekosten	0.00 €	700,50 €	-700,50 €
7482130 terugbetaling plaatsingskosten in onthaaltehuizen	0.00 €	831,96 €	-831,96 €
7482220 terugbetaling huurtoelagen	0.00 €	14.293,90 €	-14.293,90 €
7482221 Fonds ter bestrijding van de Uithuiszettingen (FBU)	0.00 €	924,00 €	-924,00 €
7482230 terugbetaling kosten medische verzorging	0.00 €	235,00 €	-235,00 €
7482260 terugbetaling steun begrafeniskosten	0.00 €	854,38 €	-854,38 €
7482320 Recuperatie van voedselhulp ten gevolge van CORONA	1.473,00 €	1.473,00 €	0,00 €
7482470 terugbetaling huurwaarborgen	0.00 €	30.694,20 €	-30.694,20 €
7500000 Opbrengsten uit financiële vaste activa	0.00 €	1.429.325,04 €	-1.429.325,04 €
7510000 Opbrengsten uit vlottende activa	0.00 €	452,42 €	-452,42 €
7530000 In resultaat genomen kapitaalssubsidies en schenkingen	0.00 €	697.157,30 €	-697.157,30 €
7590000 Betalingsverschillen	0.00 €	3,59 €	-3,59 €
7630000 Meerwaarde op de realisatie van financiële, materiële en immateriële vaste activa	0.00 €	13.134,25 €	-13.134,25 €
7930000 Over te dragen tekort van het boekjaar	0.00 €	1.146.299,94 €	-1.146.299,94 €
Totaal:	524.384.609,15 €	524.384.609,15 €	0,00 €

Aansluiting algemeen - budgettair

AR	Debet	Credit	Saldo
510	0	0	0
511	0	0	0
520	0	0	0
530	0	0	0
54	0	0	0
55-0	80.665.355	67.557.905	13.107.449
55-1	0	0	0
55-2	17.334.124	17.334.124	0
55-3	0	0	0
55-4	0	0	0
55-5	0	0	0
55-6	0	0	0
55-7	0	0	0
55-8	0	0	0
57	117.714	94.346	23.367
58	28.297.285	28.297.285	0
Liquide middelen	126.414.478	113.283.661	13.130.817
4000	3.306.555	3.014.268	292.287
4002	7.597	7.597	0
4005	0	0	0
404	0	0	0
405	0	0	0
406	59.454	55.250	4.203
4070	0	0	0
4072	0	0	0
4075	0	0	0
408	0	0	0
410	0	0	0
411	288.970	288.970	0
4120	0	0	0
4121	0	0	0
4122	0	0	0
4123	0	0	0
4124	0	0	0
4125	0	0	0
4126	0	0	0
4127	0	0	0
4128	0	0	0
4130	30.432.062	27.866.330	2.565.732
4131	0	0	0
4132	0	0	0
4133	0	0	0
4134	0	0	0
4135	231.353	93.002	138.351
4136	0	0	0
4137	0	0	0
4138	0	0	0
4139	0	0	0
414	1.374.149	1.373.031	1.118
4151	563.303	555.230	8.074
4153	19.038.784	18.678.122	360.662
4160	256.721	246.891	9.829
4161	6.712.513	6.712.513	0
4170	0	0	0
4171	0	0	0
Vorderingen op korte termijn	62.271.460	58.891.205	3.380.255

(1)

(2)

AR	Debet	Credit	Saldo	
430	0	0	0	
433	0	0	0	
439	0	0	0	
440	14.078.430	15.650.991	-1.572.561	
444	1.140.701	1.235.919	-95.219	
4451	0	0	0	
4452	0	0	0	
4453	2.441.441	3.019.563	-578.123	
4454	0	0	0	
446	6.138.237	6.138.237	0	
448	0	0	0	
4490	0	0	0	
4491	0	0	0	
4492	0	0	0	
4493	20.000	33.430	-13.430	
4499	0	0	0	
453	1.596.070	1.843.182	-247.112	
454	3.784.491	3.980.960	-196.468	
455	13.862.438	13.979.389	-116.951	
459	50.731	77.561	-26.830	
474	0	0	0	
475	1.988.341	2.021.248	-32.907	
476	6.390	11.573	-5.183	
481	1.420.476	1.425.418	-4.942	
482	68.945	103.417	-34.472	
483	8.744.317	11.028.391	-2.284.074	
489	13.345.807	13.643.858	-298.051	
Schulden op korte termijn	68.686.815	74.193.137	-5.506.323	(3)
Budgettair nettowerkkapitaal			11.004.749	(4) = (1) + (2) + (3)
499	706.219	706.219	0	(5)
Budgettair nettowerkkapitaal + wachtrekeningen			11.004.749	(6) = (4) + (5)
Resultaat van de budgettaire verrichtingen (budgettaire dagboeken vol			11.004.749	(7)
Vershil tussen algemene en budgettaire boekhouding			0	(8) = (6) - (7)
Budgettair nettowerkkapitaal + wachtrekeningen			11.004.749	(6)
408	0	0	0	(9)
448	0	0	0	(10)
Budgettair nettowerkkapitaal + wachtrekeningen excl. interne R/C			11.004.749	(11) = (6) - (9) - (10)
Gecumuleerd budgettair resultaat (schema J2, rubriek VII)			11.004.749	(12)
Vershil tussen algemene boekhouding en schema J2			0	(13) = (11) - (12)

Overzicht beleidsdoelstellingen met bijhorende actieplannen, acties, ontvangsten en uitgaven

ODAA: Overzicht doelstellingen, actieplannen en acties

2020

Journalvolnummers: JR Budg. 42720 Alg. 4040063234 / IK 7410 EK 18270

Gemeentebestuur Nijlen (0206.636.526)
Kerkstraat 4, 2560 Nijlen
Algemeen directeur:: Iris Mulkens

OCMW Nijlen (0212.202.643)
Kerkstraat 4, 2560 Nijlen
Financieel directeur:: Pieter Marien

Inhoudstabel:: NIJLEN

Lokaal bestuur Nijlen

Van 01/01/2020 tot 31/12/2025

	2020		
	Jaarrekening	Eindkredieten	Initiële kredieten
Exploitatie			
Uitgaven	31.655.781	32.972.765	32.983.834
Ontvangsten	36.794.789	36.237.785	35.156.187
Saldo	5.139.008	3.265.020	2.172.353
Investerings			
Uitgaven	1.527.713	12.496.995	11.752.571
Ontvangsten	157.452	3.672.373	3.754.573
Saldo	-1.370.262	-8.824.622	-7.997.998
Financiering			
Uitgaven	8.161.298	2.147.611	2.147.611
Ontvangsten	6.583.123	5.507.598	5.507.598
Saldo	-1.578.175	3.359.987	3.359.987

Beleidsdoelstelling: BD000001

Nijlen zet dienstverlening centraal om klantgericht en efficiënt te zijn.

Van 01/01/2020 tot 31/12/2025

	2020		
	Jaarrekening	Eindkredieten	Initiële kredieten
Exploitatie			
Uitgaven	24.094.402	24.408.488	24.286.168
Ontvangsten	8.883.188	8.257.437	8.204.437
Saldo	-15.211.214	-16.151.051	-16.081.731
Investerings			
Uitgaven	360.020	975.147	921.500
Ontvangsten	2.500	0	0
Saldo	-357.520	-975.147	-921.500
Financiering			

Actieplan: AP000001

Om Nijlen klaar te maken voor de toekomstige klantgerichte dienstverlening werken we VISIES uit

Van 01/01/2020 tot 31/12/2025

	2020		
	Jaarrekening	Eindkredieten	Initiële kredieten
Exploitatie			
Uitgaven	34.397	108.000	128.000
Ontvangsten	0	0	0
Saldo	-34.397	-108.000	-128.000
Investerings			
Uitgaven	45.419	62.000	62.000
Ontvangsten	0	0	0
Saldo	-45.419	-62.000	-62.000
Financiering			

Actie: AC000001

Het lokaal bestuur innoveert om een great place to work te zijn.

Van 01/01/2020 tot 31/12/2025

Actie: AC000002

Het lokaal bestuur innoveert om dienstverlening aan te bieden, via goed uitgebouwde kanalen, waar de klant centraal staat.

Van 01/01/2020 tot 31/12/2025

	2020		
	Jaarrekening	Eindkredieten	Initiële kredieten
Exploitatie			
Uitgaven	34.397	108.000	128.000
Ontvangsten	0	0	0
Saldo	-34.397	-108.000	-128.000
Investerings			
Uitgaven	45.419	62.000	62.000
Ontvangsten	0	0	0
Saldo	-45.419	-62.000	-62.000
Financiering			

Actie: AC000003

Het lokaal bestuur innoveert om haar processen en procedures en het bijhorende samenwerkingsmodel te beheersen aan de hand van de diamantbegrippen.

Van 01/01/2020 tot 31/12/2025

Actie: AC000004

Lokaal bestuur Nijlen innoveert om het openbaar domein efficiënt te beheren en onderhouden

Van 01/01/2020 tot 31/12/2025

Actie: AC000005

Het lokaal bestuur Nijlen innoveert om haar openbare gebouwen te beheren en onderhouden.

Van 01/01/2020 tot 31/12/2025

Actieplan: AP000002

Nijlen REGISSEERT zodat partners bijdragen aan een klantgericht en efficiënte dienstverlening

Van 01/01/2020 tot 31/12/2025

	2020		
	Jaarrekening	Eindkredieten	Initiële kredieten
Exploitatie			
Uitgaven	3.900.698	4.051.751	4.058.941
Ontvangsten	317.632	300.900	300.900
Saldo	-3.583.067	-3.750.851	-3.758.041
Investerings			
Uitgaven	7.778	501.800	508.000
Ontvangsten	0	0	0
Saldo	-7.778	-501.800	-508.000
Financiering			

Actie: AC000006

Het lokaal bestuur Nijlen stuurt haar partners aan om een GREAT PLACE TO WORK te zijn.

Van 01/01/2020 tot 31/12/2025

	2020		
	Jaarrekening	Eindkredieten	Initiële kredieten
Exploitatie			
Uitgaven	393.361	447.766	424.666
Ontvangsten	0	0	0
Saldo	-393.361	-447.766	-424.666
Investerings			
Financiering			

Actie: AC000007

Het lokaal bestuur Nijlen stuurt haar partners aan om een klantgerichte dienstverlening aan te bieden via een uitgebouwde kanalenstrategie.

Van 01/01/2020 tot 31/12/2025

	2020		
	Jaarrekening	Eindkredieten	Initiële kredieten
Exploitatie			
Uitgaven	2.844.635	2.789.347	2.792.847
Ontvangsten	305.011	290.400	290.400
Saldo	-2.539.624	-2.498.947	-2.502.447
Investerings			
Financiering			

Actie: AC000008

Het lokaal bestuur Nijlen zoekt partners en stuurt ze aan in het kader van beheer van processen en procedures en het bijhorend samenwerkingsmodel.

Van 01/01/2020 tot 31/12/2025

	2020		
	Jaarrekening	Eindkredieten	Initiële kredieten
Exploitatie			
Uitgaven	34.047	56.365	56.365
Ontvangsten	0	0	0
Saldo	-34.047	-56.365	-56.365
Investerings			
Financiering			

Actie: AC000009

Het lokaal bestuur zoekt partners en stuurt ze aan in het kader van het onderhoud en beheer van het openbaar domein.

Van 01/01/2020 tot 31/12/2025

	2020		
	Jaarrekening	Eindkredieten	Initiële kredieten
Exploitatie			
Uitgaven	555.580	693.273	720.063
Ontvangsten	12.621	10.500	10.500
Saldo	-542.959	-682.773	-709.563
Investerings			
Uitgaven	6.017	500.000	500.000
Ontvangsten	0	0	0
Saldo	-6.017	-500.000	-500.000
Financiering			

Actie: AC000010

Het lokaal bestuur zoekt partners en stuurt ze aan in het kader van beheer en onderhoud van openbare gebouwen.

Van 01/01/2020 tot 31/12/2025

	2020		
	Jaarrekening	Eindkredieten	Initiële kredieten
Exploitatie			
Uitgaven	53.679	46.000	46.000
Ontvangsten	0	0	0
Saldo	-53.679	-46.000	-46.000
Investerings			
Financiering			

Actie: AC000011

Het lokaal bestuur zoekt partners en stuurt ze aan voor het beheer en onderhoud van haar verkeersinfrastructuur.

Van 01/01/2020 tot 31/12/2025

	2020		
	Jaarrekening	Eindkredieten	Initiële kredieten
Exploitatie			
Uitgaven	19.396	19.000	19.000
Ontvangsten	0	0	0
Saldo	-19.396	-19.000	-19.000
Investerings			
Uitgaven	1.761	1.800	8.000
Ontvangsten	0	0	0
Saldo	-1.761	-1.800	-8.000
Financiering			

Actieplan: AP000003

Nijlen voert zelf acties uit in het kader van haar dienstverlening.

Van 01/01/2020 tot 31/12/2025

	2020		
	Jaarrekening	Eindkredieten	Initiële kredieten
Exploitatie			
Uitgaven	20.155.410	20.232.937	20.081.427
Ontvangsten	8.565.556	7.956.537	7.903.537
Saldo	-11.589.854	-12.276.400	-12.177.890
Investerings			
Uitgaven	306.824	411.347	351.500
Ontvangsten	2.500	0	0
Saldo	-304.324	-411.347	-351.500
Financiering			

Actie: AC000012

Het lokaal bestuur organiseert een GREAT PLACE TO WORK.

Van 01/01/2020 tot 31/12/2025

	2020		
	Jaarrekening	Eindkredieten	Initiële kredieten
Exploitatie			
Uitgaven	19.028.202	18.836.967	18.786.177
Ontvangsten	8.200.921	7.502.819	7.452.819
Saldo	-10.827.281	-11.334.148	-11.333.358
Investerings			
Financiering			

Actie: AC000013

Het lokaal bestuur organiseert fysieke en telefonische dienstverlening.

Van 01/01/2020 tot 31/12/2025

	2020		
	Jaarrekening	Eindkredieten	Initiële kredieten
Exploitatie			
Uitgaven	212.760	346.500	356.000
Ontvangsten	178.967	301.000	296.000
Saldo	-33.793	-45.500	-60.000
Investerings			
Uitgaven	226.340	258.270	242.000
Ontvangsten	2.500	0	0
Saldo	-223.840	-258.270	-242.000
Financiering			

Actie: AC000014

Het lokaal bestuur organiseert digitale dienstverlening.

Van 01/01/2020 tot 31/12/2025

	2020		
	Jaarrekening	Eindkredieten	Initiële kredieten
Exploitatie			
Uitgaven	62.532	60.200	44.950
Ontvangsten	86.770	75.000	75.000
Saldo	24.238	14.800	30.050
Investerings			
Uitgaven	12.210	40.000	40.000
Ontvangsten	0	0	0
Saldo	-12.210	-40.000	-40.000
Financiering			

Actie: AC000021

Het lokaal bestuur organiseert een eenvoudige en toegankelijke dienstverlening voor verenigingen en organisatoren van evenementen

Van 01/01/2020 tot 31/12/2025

	2020		
	Jaarrekening	Eindkredieten	Initiële kredieten
Exploitatie			
Uitgaven	8.586	8.680	0
Ontvangsten	0	0	0
Saldo	-8.586	-8.680	0
Investerings			
Uitgaven	24.094	51.847	15.000
Ontvangsten	0	0	0
Saldo	-24.094	-51.847	-15.000
Financiering			

Actie: AC000015

Het lokaal bestuur beheert haar processen en procedures en het bijhorende samenwerkingsmodel.

Van 01/01/2020 tot 31/12/2025

	2020		
	Jaarrekening	Eindkredieten	Initiële kredieten
Exploitatie			
Uitgaven	0	1.500	1.500
Ontvangsten	0	0	0
Saldo	0	-1.500	-1.500
Investerings			
Financiering			

Actie: AC000016

Het lokaal bestuur beheert en onderhoudt het openbaar domein.

Van 01/01/2020 tot 31/12/2025

	2020		
	Jaarrekening	Eindkredieten	Initiële kredieten
Exploitatie			
Uitgaven	131.337	158.290	158.500
Ontvangsten	96.482	77.718	79.718
Saldo	-34.856	-80.572	-78.782
Investerings			
Uitgaven	23.808	40.530	20.000
Ontvangsten	0	0	0
Saldo	-23.808	-40.530	-20.000
Financiering			

Actie: AC000017

Het lokaal bestuur beheert en onderhoudt de openbare gebouwen.

Van 01/01/2020 tot 31/12/2025

	2020		
	Jaarrekening	Eindkredieten	Initiële kredieten
Exploitatie			
Uitgaven	479.471	530.800	444.300
Ontvangsten	2.417	0	0
Saldo	-477.054	-530.800	-444.300
Investerings			
Uitgaven	10.282	10.300	9.500
Ontvangsten	0	0	0
Saldo	-10.282	-10.300	-9.500
Financiering			

Actie: AC000018

Het lokaal bestuur beheert en onderhoudt haar verkeersinfrastructuur.

Van 01/01/2020 tot 31/12/2025

	2020		
	Jaarrekening	Eindkredieten	Initiële kredieten
Exploitatie			
Uitgaven	232.522	290.000	290.000
Ontvangsten	0	0	0
Saldo	-232.522	-290.000	-290.000
Investerings			
Uitgaven	10.090	10.400	25.000
Ontvangsten	0	0	0
Saldo	-10.090	-10.400	-25.000
Financiering			

Actieplan: AP000004

Nijlen zet in op CULTUURTRANSITIE inzake dienstverlening waarbij ze burgers, medewerkers en partners sensibiliseert en betreft.

Van 01/01/2020 tot 31/12/2025

	2020		
	Jaarrekening	Eindkredieten	Initiële kredieten
Exploitatie			
Uitgaven	3.896	15.800	17.800
Ontvangsten	0	0	0
Saldo	-3.896	-15.800	-17.800
Investerings			
Financiering			

Actie: AC000019

Nijlen is een klantgerichte organisatie.

Van 01/01/2020 tot 31/12/2025

	2020		
	Jaarrekening	Eindkredieten	Initiële kredieten
Exploitatie			
Uitgaven	3.896	14.000	16.000
Ontvangsten	0	0	0
Saldo	-3.896	-14.000	-16.000
Investerings			
Financiering			

Actie: AC000020

Digitalisering staat centraal in de werking van de dienstverlening.

Van 01/01/2020 tot 31/12/2025

	2020		
	Jaarrekening	Eindkredieten	Initiële kredieten
Exploitatie			
Uitgaven	0	1.800	1.800
Ontvangsten	0	0	0
Saldo	0	-1.800	-1.800
Investerings			
Financiering			

Beleidsdoelstelling: BD000002

Nijlen zorgt voor een aantrekkelijke en gebruiksvriendelijke leefomgeving om burgers ruimte te geven.

Van 01/01/2020 tot 31/12/2025

	2020		
	Jaarrekening	Eindkredieten	Initiële kredieten
Exploitatie			
Uitgaven	157.378	193.399	162.899
Ontvangsten	1.000.598	1.159.614	1.161.114
Saldo	843.221	966.215	998.215
Investerings			
Uitgaven	5.401.699	10.919.931	10.242.688
Ontvangsten	154.952	3.672.373	3.754.573
Saldo	-5.246.747	-7.247.558	-6.488.115
Financiering			

Actieplan: AP000005

Om Nijlen klaar te maken voor de toekomst werken we ruimtelijke VISIES uit

Van 01/01/2020 tot 31/12/2025

	2020		
	Jaarrekening	Eindkredieten	Initiële kredieten
Exploitatie			
Uitgaven	60.931	47.500	5.000
Ontvangsten	0	0	0
Saldo	-60.931	-47.500	-5.000
Investerings			
Uitgaven	148.493	379.649	494.573
Ontvangsten	42.162	118.573	43.573
Saldo	-106.330	-261.076	-451.000
Financiering			

Actie: AC000022

Als lokaal bestuur tekenen we verder aan ruimtelijke kwaliteit van onze gemeente waar we kunnen wonen en recreëren

Van 01/01/2020 tot 31/12/2025

	2020		
	Jaarrekening	Eindkredieten	Initiële kredieten
Exploitatie			
Investerings			
Uitgaven	44.255	78.574	138.573
Ontvangsten	42.162	43.573	43.573
Saldo	-2.093	-35.001	-95.000
Financiering			

Actie: AC000023

Het lokaal bestuur bouwt aan een beleid van klimaatrobuuste infrastructuur en beter mobiliteit

Van 01/01/2020 tot 31/12/2025

	2020		
	Jaarrekening	Eindkredieten	Initiële kredieten
Exploitatie			
Uitgaven	58.931	45.500	3.000
Ontvangsten	0	0	0
Saldo	-58.931	-45.500	-3.000
Investerings			
Uitgaven	49.425	165.075	156.000
Ontvangsten	0	75.000	0
Saldo	-49.425	-90.075	-156.000
Financiering			

Actie: AC000024

Het lokaal bestuur voorziet in een kader ter ondersteuning van een Productieve gemeente om bij te dragen tot een 'sterk merk' Nijlen

Van 01/01/2020 tot 31/12/2025

Actie: AC000025

Het lokaal bestuur ontwikkelt tools om haar groene identiteit en biodiversiteit te verduurzamen

Van 01/01/2020 tot 31/12/2025

	2020		
	Jaarrekening	Eindkredieten	Initiële kredieten
Exploitatie			
Investerings			
Uitgaven	43.003	61.000	170.000
Ontvangsten	0	0	0
Saldo	-43.003	-61.000	-170.000
Financiering			

Actie: AC000026

Het lokaal bestuur werkt een visie uit inzake het publiek patrimonium

Van 01/01/2020 tot 31/12/2025

	2020		
	Jaarrekening	Eindkredieten	Initiële kredieten
Exploitatie			
Uitgaven	2.000	2.000	2.000
Ontvangsten	0	0	0
Saldo	-2.000	-2.000	-2.000
Investerings			
Uitgaven	11.810	75.000	30.000
Ontvangsten	0	0	0
Saldo	-11.810	-75.000	-30.000
Financiering			

Actieplan: AP000006

Nijlen REGISSEERT projecten zodat partners bijdragen aan het ruimtelijk beleid

Van 01/01/2020 tot 31/12/2025

	2020		
	Jaarrekening	Eindkredieten	Initiële kredieten
Exploitatie			
Uitgaven	56.546	64.299	64.299
Ontvangsten	974.638	1.136.614	1.136.614
Saldo	918.092	1.072.315	1.072.315
Investerings			
Uitgaven	4.941.461	7.960.282	7.498.115
Ontvangsten	112.789	2.433.800	2.591.000
Saldo	-4.828.672	-5.526.482	-4.907.115
Financiering			

Actie: AC000027

Als lokaal bestuur Nijlen regisseren we de uitbouw van kwalitatieve woonomgevingen en recreatiegebieden door samenwerking met externe partners

Van 01/01/2020 tot 31/12/2025

	2020		
	Jaarrekening	Eindkredieten	Initiële kredieten
Exploitatie			
Investerings			
Uitgaven	1.978.155	2.800.000	1.500.000
Ontvangsten	0	50.000	50.000
Saldo	-1.978.155	-2.750.000	-1.450.000
Financiering			

Actie: AC000028

Lokaal bestuur Nijlen regisseert infrastructuurprojecten en zet samenwerkingen op met externe partners met het oog op aangepaste infrastructuur en andere en betere mobiliteit

Van 01/01/2020 tot 31/12/2025

	2020		
	Jaarrekening	Eindkredieten	Initiële kredieten
Exploitatie			
Uitgaven	17.670	25.000	25.000
Ontvangsten	974.638	1.136.614	1.136.614
Saldo	956.968	1.111.614	1.111.614
Investerings			
Uitgaven	2.454.839	4.273.115	4.448.115
Ontvangsten	0	1.786.000	2.006.000
Saldo	-2.454.839	-2.487.115	-2.442.115
Financiering			

Actie: AC000029

Lokaal bestuur geeft ondersteuning en regisseert haar producenten/handelaars/partners om te streven tot een productieve gemeente

Van 01/01/2020 tot 31/12/2025

Actie: AC000030

Het lokaal bestuur regisseert haar partners in hun bijdrage aan een groene, karaktervolle en trotse gemeente

Van 01/01/2020 tot 31/12/2025

	2020		
	Jaarrekening	Eindkredieten	Initiële kredieten
Exploitatie			
Uitgaven	38.877	39.299	39.299
Ontvangsten	0	0	0
Saldo	-38.877	-39.299	-39.299
Investerings			
Uitgaven	46.063	152.167	165.000
Ontvangsten	0	0	0
Saldo	-46.063	-152.167	-165.000
Financiering			

Actie: AC000031

Het lokaal bestuur gaat op zoek naar partners om haar patrimoniumbeleid in functie van kernversterkend en dienstverlenend beleid uit te werken

Van 01/01/2020 tot 31/12/2025

	2020		
	Jaarrekening	Eindkredieten	Initiële kredieten
Exploitatie			
Investerings			
Uitgaven	462.405	735.000	1.385.000
Ontvangsten	112.789	597.800	535.000
Saldo	-349.616	-137.200	-850.000
Financiering			

Actieplan: AP000007

Nijlen geeft uitvoering aan haar ruimtelijk BELEID en maakt hierbij strategische keuzes rond de projecten die zij zelf uitvoert.

Van 01/01/2020 tot 31/12/2025

	2020		
	Jaarrekening	Eindkredieten	Initiële kredieten
Exploitatie			
Uitgaven	33.483	66.600	66.600
Ontvangsten	25.960	23.000	24.500
Saldo	-7.523	-43.600	-42.100
Investerings			
Uitgaven	311.745	2.580.000	2.250.000
Ontvangsten	0	1.120.000	1.120.000
Saldo	-311.745	-1.460.000	-1.130.000
Financiering			

Actie: AC000032

Het lokaal bestuur bouwt mee aan een kwalitatieve omgeving om te wonen, te leven en te recreëren

Van 01/01/2020 tot 31/12/2025

	2020		
	Jaarrekening	Eindkredieten	Initiële kredieten
Exploitatie			
Investerings			
Uitgaven	260	5.000	5.000
Ontvangsten	0	0	0
Saldo	-260	-5.000	-5.000
Financiering			

Actie: AC000033

Het lokaal bestuur bouwt mee aan een verkeersveilige omgeving

Van 01/01/2020 tot 31/12/2025

	2020		
	Jaarrekening	Eindkredieten	Initiële kredieten
Exploitatie			
Uitgaven	5.990	7.600	7.600
Ontvangsten	22.092	19.000	22.000
Saldo	16.102	11.400	14.400
Investerings			
Uitgaven	51.198	25.000	25.000
Ontvangsten	0	0	0
Saldo	-51.198	-25.000	-25.000
Financiering			

Actie: AC000034

Het lokaal bestuur bouwt mee aan een Productieve gemeente richting 'sterk merk' Nijlen

Van 01/01/2020 tot 31/12/2025

Actie: AC000035

Het lokaal bestuur versterkt haar groene identiteit

Van 01/01/2020 tot 31/12/2025

	2020		
	Jaarrekening	Eindkredieten	Initiële kredieten
Exploitatie			
Uitgaven	27.494	59.000	59.000
Ontvangsten	3.868	4.000	2.500
Saldo	-23.626	-55.000	-56.500
Investerings			
Financiering			

Actie: AC000036

Het lokaal bestuur maakt werk van een duurzaam en toegankelijk patrimonium waarbij haar publieke dienstverlening prioriteit kent

Van 01/01/2020 tot 31/12/2025

	2020		
	Jaarrekening	Eindkredieten	Initiële kredieten
Exploitatie			
Investerings			
Uitgaven	260.286	2.550.000	2.220.000
Ontvangsten	0	1.120.000	1.120.000
Saldo	-260.286	-1.430.000	-1.100.000
Financiering			

Actieplan: AP000008

Nijlen zet in op CULTUURTRANSITIE inzake ruimtegebruik waarbij ze de burger sensibiliseert

Van 01/01/2020 tot 31/12/2025

	2020		
	Jaarrekening	Eindkredieten	Initiële kredieten
Exploitatie			
Uitgaven	6.417	15.000	27.000
Ontvangsten	0	0	0
Saldo	-6.417	-15.000	-27.000
Investerings			
Financiering			

Actie: AC000037

Als lokaal bestuur maken we onze inwoners bewust van de toekomst van het wonen, van nieuwe kwalitatieve woonomgevingen en het belang van onze open ruimte

Van 01/01/2020 tot 31/12/2025

	2020		
	Jaarrekening	Eindkredieten	Initiële kredieten
Exploitatie			
Uitgaven	764	1.500	1.500
Ontvangsten	0	0	0
Saldo	-764	-1.500	-1.500
Investerings			
Financiering			

Actie: AC000038

We tonen onze burger het belang van minder infrastructuur en andere en betere mobiliteit (Modal Shift)

Van 01/01/2020 tot 31/12/2025

	2020		
	Jaarrekening	Eindkredieten	Initiële kredieten
Exploitatie			
Uitgaven	5.653	12.000	24.000
Ontvangsten	0	0	0
Saldo	-5.653	-12.000	-24.000
Investerings			
Financiering			

Actie: AC000039

We sensibiliseren handelaars en burgers in 'sterk merk' Nijlen om bij te dragen aan een productieve gemeente

Van 01/01/2020 tot 31/12/2025

Actie: AC000040

We werken aan bewustmaking rondom onze groene identiteit en bouwen hierdoor aan een trotse gemeente

Van 01/01/2020 tot 31/12/2025

	2020		
	Jaarrekening	Eindkredieten	Initiële kredieten
Exploitatie			
Uitgaven	0	1.500	1.500
Ontvangsten	0	0	0
Saldo	0	-1.500	-1.500
Investerings			
Financiering			

Actie: AC000041

Het lokaal bestuur sensibiliseert en activeert gebruikers rond de inzet van het publiek patrimonium

Van 01/01/2020 tot 31/12/2025

Beleidsdoelstelling: BD000003

Nijlen voert een pro-actief, geïntegreerd sociaal beleid zodat mensen weerbaar zijn.

Van 01/01/2020 tot 31/12/2025

	2020		
	Jaarrekening	Eindkredieten	Initiële kredieten
Exploitatie			
Uitgaven	1.702.353	2.098.832	1.925.867
Ontvangsten	1.878.427	2.024.849	1.780.302
Saldo	176.074	-73.983	-145.565
Investerings			
Uitgaven	2.610	7.000	0
Ontvangsten	0	0	0
Saldo	-2.610	-7.000	0
Financiering			

Actieplan: AP000009

Nijlen werkt een VISIE uit voor het voeren van een integraal en inclusief sociaal beleid waarbij diverse actoren betrokken worden.

Van 01/01/2020 tot 31/12/2025

Actie: AC000042

Het lokaal bestuur evolueert en anticipeert op maatschappelijke trends en ontwikkelingen om de kwaliteit en toegankelijkheid van haar financiële en juridische hulpverlening en sociale dienstverlening met betrekking tot LOI, wonen en energie te optimaliseren

Van 01/01/2020 tot 31/12/2025

Actie: AC000043

Het lokaal bestuur evolueert en anticipeert op maatschappelijke trends en ontwikkelingen om de kwaliteit en toegankelijkheid van haar zorgverlening te optimaliseren

Van 01/01/2020 tot 31/12/2025

Actie: AC000044

Het lokaal bestuur evolueert en anticipeert op maatschappelijke trends en ontwikkelingen om de kwaliteit en toegankelijkheid van haar sociale hulp- en dienstverlening mbt tewerkstelling te optimaliseren

Van 01/01/2020 tot 31/12/2025

Actie: AC000045

Het lokaal bestuur evolueert en anticipeert op maatschappelijke trends en ontwikkelingen om sociale cohesie te optimaliseren en warme zorgzame buurten te realiseren met bijzondere aandacht voor kwetsbare burgers

Van 01/01/2020 tot 31/12/2025

Actie: AC000046

Het lokaal bestuur evolueert en anticipeert op maatschappelijke trends en ontwikkelingen om de kwaliteit en toegankelijkheid van haar sociale hulp- en dienstverlening mbt specifieke doelgroepen te optimaliseren

Van 01/01/2020 tot 31/12/2025

Actie: AC000047

Lokaal bestuur Nijlen werkt een visie uit rond lokaal mondiaal beleid. Hierbij wordt ingezoomd op zowel sensibiliseringsinitiatieven als de ondersteuning van projecten in het Zuiden.

Van 01/01/2020 tot 31/12/2025

Actie: AC000048

Het lokaal bestuur evolueert en anticipeert op maatschappelijke trends en ontwikkelingen op vlak van gezondheid om burgers, en in het bijzonder de meest kwetsbaren, op weg te zetten naar een gezonde levensstijl

Van 01/01/2020 tot 31/12/2025

Actie: AC000049

Het lokaal bestuur evolueert en anticipeert op maatschappelijke trends en ontwikkelingen om de kwaliteit en toegankelijkheid van haar sociale hulp- en dienstverlening mbt de specifieke doelgroep van het Huis van het Kind te optimaliseren

Van 01/01/2020 tot 31/12/2025

Actieplan: AP000010

Het Lokaal bestuur stemt het lokale aanbod af op de vragen waarmee hun burgers kampen. Ze voeren de REGIE van de lokale sociale hulp- en dienstverlening. Dit gebeurt in overleg met partners. Er wordt ingezet op de Vlaamse beleidsprioriteit inzake "het realiseren van de functies van het geïntegreerd breed onthaal". Dankzij de uitbouw van effectieve samenwerkingsverbanden tussen welzijn en gezondheidszorg verhoogt de toegankelijkheid van de hulp- en dienstverlening in de ELZ Pallieterland en wordt onderbescherming weggewerkt.

Van 01/01/2020 tot 31/12/2025

	2020		
	Jaarrekening	Eindkredieten	Initiële kredieten
Exploitatie			
Uitgaven	308.203	442.109	447.073
Ontvangsten	52.371	75.000	75.000
Saldo	-255.832	-367.109	-372.073
Investerings			
Financiering			

Actie: AC000050

Het lokaal bestuur stuurt partners aan om samen een geïntegreerd en toegankelijk aanbod te realiseren voor elke burger, afgestemd op de lokale noden en context, op het vlak van financiële en juridische hulpverlening en sociale dienstverlening mbt op wonen, LOI en energie

Van 01/01/2020 tot 31/12/2025

	2020		
	Jaarrekening	Eindkredieten	Initiële kredieten
Exploitatie			
Uitgaven	38.119	59.900	59.900
Ontvangsten	0	0	0
Saldo	-38.119	-59.900	-59.900
Investerings			
Financiering			

Actie: AC000051

Het lokaal bestuur stuurt partners aan om samen een geïntegreerd en toegankelijk aanbod te realiseren voor elke burger, afgestemd op de lokale noden en context, op het vlak van zorg

Van 01/01/2020 tot 31/12/2025

	2020		
	Jaarrekening	Eindkredieten	Initiële kredieten
Exploitatie			
Uitgaven	191.709	281.336	286.300
Ontvangsten	52.371	75.000	75.000
Saldo	-139.338	-206.336	-211.300
Investerings			
Financiering			

Actie: AC000052

Het lokaal bestuur stuurt partners aan om samen een geïntegreerd en toegankelijk aanbod te realiseren voor elke burger, afgestemd op de lokale noden en context, op het vlak van tewerkstelling

Van 01/01/2020 tot 31/12/2025

	2020		
	Jaarrekening	Eindkredieten	Initiële kredieten
Exploitatie			
Uitgaven	16.852	18.180	18.180
Ontvangsten	0	0	0
Saldo	-16.852	-18.180	-18.180
Investerings			
Financiering			

Actie: AC000053

Het lokaal bestuur stuurt partners aan om samen de sociale cohesie te optimaliseren en warme zorgzame buurten te realiseren met bijzondere aandacht voor kwetsbare burgers

Van 01/01/2020 tot 31/12/2025

	2020		
	Jaarrekening	Eindkredieten	Initiële kredieten
Exploitatie			
Uitgaven	53.272	62.200	62.200
Ontvangsten	0	0	0
Saldo	-53.272	-62.200	-62.200
Investerings			
Financiering			

Actie: AC000054

Het lokaal bestuur stuurt partners aan om samen een geïntegreerd en toegankelijk aanbod te realiseren voor specifieke doelgroepen, afgestemd op de lokale noden en context

Van 01/01/2020 tot 31/12/2025

Actie: AC000055

Lokaal bestuur Nijlen ondersteunt partners om bij te dragen aan duurzame ontwikkeling in de minst ontwikkelde landen.

Van 01/01/2020 tot 31/12/2025

Actie: AC000056

Het lokaal bestuur stuurt partners aan om samen een geïntegreerd en toegankelijk aanbod te realiseren voor elke burger, afgestemd op de lokale noden en context, op het vlak van gezondheid

Van 01/01/2020 tot 31/12/2025

	2020		
	Jaarrekening	Eindkredieten	Initiële kredieten
Exploitatie			
Uitgaven	5.000	17.241	17.241
Ontvangsten	0	0	0
Saldo	-5.000	-17.241	-17.241
Investerings			
Financiering			

Actie: AC000057

Het lokaal bestuur stuurt partners aan om samen een geïntegreerd en toegankelijk aanbod te realiseren voor de specifieke doelgroep van het Huis van het Kind

Van 01/01/2020 tot 31/12/2025

	2020		
	Jaarrekening	Eindkredieten	Initiële kredieten
Exploitatie			
Uitgaven	3.252	3.252	3.252
Ontvangsten	0	0	0
Saldo	-3.252	-3.252	-3.252
Investerings			
Financiering			

Actie: AC000145

Het lokaal bestuur stuurt partners aan om samen een toegankelijke sociale hulp- en dienstverlening te realiseren en onderbescherming tegen te gaan door het opstarten van een GBO project i.s.m. ELZ Pallieterland.

Van 01/01/2020 tot 31/12/2025

Actieplan: AP000011

Nijlen is ACTOR in het bevorderen van een toegankelijke hulp- en dienstverlening en het aanpakken van onderbescherming

Van 01/01/2020 tot 31/12/2025

	2020		
	Jaarrekening	Eindkredieten	Initiële kredieten
Exploitatie			
Uitgaven	1.394.150	1.655.223	1.477.294
Ontvangsten	1.826.057	1.949.849	1.705.302
Saldo	431.907	294.626	228.008
Investerings			
Uitgaven	2.610	7.000	0
Ontvangsten	0	0	0
Saldo	-2.610	-7.000	0
Financiering			

Actie: AC000058

Het lokaal bestuur verleent een laagdrempelige en toegankelijke financiële en juridische hulpverlening en sociale dienstverlening mbt wonen, LOI en energie

Van 01/01/2020 tot 31/12/2025

	2020		
	Jaarrekening	Eindkredieten	Initiële kredieten
Exploitatie			
Uitgaven	1.092.275	1.151.379	953.660
Ontvangsten	1.188.870	1.164.705	921.648
Saldo	96.595	13.326	-32.012
Investerings			
Uitgaven	2.610	0	0
Ontvangsten	0	0	0
Saldo	-2.610	0	0
Financiering			

Actie: AC000059

Het lokaal bestuur verleent laagdrempelige en toegankelijke zorg om elke burger toegang te geven tot een menswaardig bestaan

Van 01/01/2020 tot 31/12/2025

	2020		
	Jaarrekening	Eindkredieten	Initiële kredieten
Exploitatie			
Uitgaven	45.625	71.799	72.500
Ontvangsten	517.216	546.000	546.000
Saldo	471.591	474.201	473.500
Investerings			
Financiering			

Actie: AC000060

Het lokaal bestuur verleent laagdrempelige en toegankelijke hulp en steun bij trajecten rond tewerkstelling om elke burger toegang te geven tot een menswaardig bestaan

Van 01/01/2020 tot 31/12/2025

	2020		
	Jaarrekening	Eindkredieten	Initiële kredieten
Exploitatie			
Uitgaven	208.500	334.921	352.500
Ontvangsten	117.608	229.185	229.185
Saldo	-90.893	-105.736	-123.315
Investerings			
Financiering			

Actie: AC000061

Het lokaal bestuur organiseert laagdrempelige en toegankelijke activiteiten met het oog op ontmoeting en het verhogen van de sociale cohesie om elke burger toegang te geven tot een menswaardig bestaan in een warme en zorgzame samenleving

Van 01/01/2020 tot 31/12/2025

	2020		
	Jaarrekening	Eindkredieten	Initiële kredieten
Exploitatie			
Uitgaven	25.346	60.565	63.565
Ontvangsten	0	0	0
Saldo	-25.346	-60.565	-63.565
Investerings			
Uitgaven	0	7.000	0
Ontvangsten	0	0	0
Saldo	0	-7.000	0
Financiering			

Actie: AC000062

Het lokaal bestuur verleent laagdrempelige en toegankelijke hulp/steun gericht op specifieke kwetsbare doelgroepen om hen maximaal toegang te geven tot een menswaardig bestaan

Van 01/01/2020 tot 31/12/2025

	2020		
	Jaarrekening	Eindkredieten	Initiële kredieten
Exploitatie			
Uitgaven	5	1.850	1.850
Ontvangsten	0	0	0
Saldo	-5	-1.850	-1.850
Investerings			
Financiering			

Actie: AC000063

Lokaal bestuur Nijlen draagt bij tot duurzame ontwikkeling in de minst ontwikkelde landen

Van 01/01/2020 tot 31/12/2025

	2020		
	Jaarrekening	Eindkredieten	Initiële kredieten
Exploitatie			
Uitgaven	19.500	23.000	23.000
Ontvangsten	0	0	0
Saldo	-19.500	-23.000	-23.000
Investerings			
Financiering			

Actie: AC000064

Het lokaal bestuur verleent laagdrempelige en toegankelijke hulp/steun mbt gezondheid om elke burger toegang te geven tot een menswaardig bestaan

Van 01/01/2020 tot 31/12/2025

	2020		
	Jaarrekening	Eindkredieten	Initiële kredieten
Exploitatie			
Uitgaven	0	1.750	1.750
Ontvangsten	0	0	0
Saldo	0	-1.750	-1.750
Investerings			
Financiering			

Actie: AC000065

Het lokaal bestuur verleent laagdrempelige en toegankelijke hulp en ondersteuning bij het opvoeden en opgroeien aan de specifieke doelgroep van het Huis van het Kind

Van 01/01/2020 tot 31/12/2025

	2020		
	Jaarrekening	Eindkredieten	Initiële kredieten
Exploitatie			
Uitgaven	2.898	9.959	8.469
Ontvangsten	2.362	9.959	8.469
Saldo	-536	0	0
Investerings			
Financiering			

Actieplan: AP000012

Nijlen neemt initiatieven voor het verhogen van de vermaatschappelijking van de lokale sociale hulp- en dienstverlening. Ze

kunnen burgers en organisaties sensibiliseren tot een CULTUUTRANSITIE of zelf initiatieven nemen. Lokale besturen kunnen daarenboven informele en vrijwillige zorg ondersteunen

Van 01/01/2020 tot 31/12/2025

	2020		
	Jaarrekening	Eindkredieten	Initiële kredieten
Exploitatie			
Uitgaven	0	1.500	1.500
Ontvangsten	0	0	0
Saldo	0	-1.500	-1.500
Investerings			
Financiering			

Actie: AC000066

Het lokaal bestuur stimuleert en ondersteunt verantwoordelijkheid en initiatieven van burgers en organisaties om polarisering mbt vreemdelingen tegen te gaan

Van 01/01/2020 tot 31/12/2025

	2020		
	Jaarrekening	Eindkredieten	Initiële kredieten
Exploitatie			
Uitgaven	0	500	500
Ontvangsten	0	0	0
Saldo	0	-500	-500
Investerings			
Financiering			

Actie: AC000067

Het lokaal bestuur stimuleert en ondersteunt verantwoordelijkheid en initiatieven van burgers en organisaties die de sociale cohesie bevorderen en warme zorgzame buurten vorm geven

Van 01/01/2020 tot 31/12/2025

	2020		
	Jaarrekening	Eindkredieten	Initiële kredieten
Exploitatie			
Uitgaven	0	500	500
Ontvangsten	0	0	0
Saldo	0	-500	-500
Investerings			
Financiering			

Actie: AC000068

Het lokaal bestuur stimuleert en ondersteunt verantwoordelijkheid en initiatieven van burgers en organisaties om het beleid mbt gezondheid te bevorderen, vorm te geven en te ondersteunen

Van 01/01/2020 tot 31/12/2025

	2020		
	Jaarrekening	Eindkredieten	Initiële kredieten
Exploitatie			
Uitgaven	0	500	500
Ontvangsten	0	0	0
Saldo	0	-500	-500
Investerings			
Financiering			

Beleidsdoelstelling: BD000004

Nijlen maakt een gevarieerd en kwalitatief vrijetijdsaanbod mogelijk zodat elke Nijlenaar kan genieten in de eigen omgeving.

Van 01/01/2020 tot 31/12/2025

	2020		
	Jaarrekening	Eindkredieten	Initiële kredieten
Exploitatie			
Uitgaven	433.382	527.398	437.041
Ontvangsten	34.908	51.936	78.936
Saldo	-398.474	-475.462	-358.105
Investerings			
Uitgaven	6.955	107.500	107.500
Ontvangsten	0	0	0
Saldo	-6.955	-107.500	-107.500
Financiering			

Actieplan: AP000013

Om Nijlen klaar te maken voor de toekomst werken we VISIES uit rond vrije tijd

Van 01/01/2020 tot 31/12/2025

Actie: AC000069

Het lokaal bestuur werkt op een doordachte manier samen met partners voor een vrijetijdsaanbod

Van 01/01/2020 tot 31/12/2025

Actie: AC000070

Het lokaal bestuur ontwikkelt een visie rond ondersteuning van onze verenigingen

Van 01/01/2020 tot 31/12/2025

Actieplan: AP000014

Nijlen REGISSEERT projecten zodat partners bijdragen aan ons vrijetijdsbeleid

Van 01/01/2020 tot 31/12/2025

	2020		
	Jaarrekening	Eindkredieten	Initiële kredieten
Exploitatie			
Uitgaven	29.317	55.691	60.691
Ontvangsten	5.551	7.936	7.936
Saldo	-23.765	-47.755	-52.755
Investerings			
Uitgaven	6.955	7.500	7.500
Ontvangsten	0	0	0
Saldo	-6.955	-7.500	-7.500
Financiering			

Actie: AC000071

Het lokaal bestuur werkt samen met partners voor een kwaliteitsvol vrijetijdsaanbod

Van 01/01/2020 tot 31/12/2025

	2020		
	Jaarrekening	Eindkredieten	Initiële kredieten
Exploitatie			
Uitgaven	5.575	27.400	27.400
Ontvangsten	2.204	2.000	2.000
Saldo	-3.371	-25.400	-25.400
Investerings			
Financiering			

Actie: AC000072

Het lokaal bestuur werkt samen met partners rond vrijetijdsparticipatie

Van 01/01/2020 tot 31/12/2025

	2020		
	Jaarrekening	Eindkredieten	Initiële kredieten
Exploitatie			
Uitgaven	9.770	12.147	12.147
Ontvangsten	3.347	5.936	5.936
Saldo	-6.423	-6.211	-6.211
Investerings			
Uitgaven	6.955	7.500	7.500
Ontvangsten	0	0	0
Saldo	-6.955	-7.500	-7.500
Financiering			

Actie: AC000073

Het lokaal bestuur werkt samen met partners rond erfgoed

Van 01/01/2020 tot 31/12/2025

	2020		
	Jaarrekening	Eindkredieten	Initiële kredieten
Exploitatie			
Uitgaven	13.972	16.144	21.144
Ontvangsten	0	0	0
Saldo	-13.972	-16.144	-21.144
Investerings			
Financiering			

Actie: AC000144

Adviesraden hebben inspraak in het gemeentelijk beleid

Van 01/01/2020 tot 31/12/2025

Actieplan: AP000015

Nijlen geeft uitvoering aan haar vrijetijdsbeleid en maakt hierbij strategische keuzes rond de projecten die zij zelf uitvoert

Van 01/01/2020 tot 31/12/2025

	2020		
	Jaarrekening	Eindkredieten	Initiële kredieten
Exploitatie			
Uitgaven	404.066	471.707	376.350
Ontvangsten	29.357	44.000	71.000
Saldo	-374.708	-427.707	-305.350
Investerings			
Uitgaven	0	100.000	100.000
Ontvangsten	0	0	0
Saldo	0	-100.000	-100.000
Financiering			

Actie: AC000074

Het lokaal bestuur organiseert een vrijetijdsaanbod

Van 01/01/2020 tot 31/12/2025

	2020		
	Jaarrekening	Eindkredieten	Initiële kredieten
Exploitatie			
Uitgaven	5.610	25.000	25.000
Ontvangsten	4.607	6.000	6.000
Saldo	-1.002	-19.000	-19.000
Investerings			
Uitgaven	0	100.000	100.000
Ontvangsten	0	0	0
Saldo	0	-100.000	-100.000
Financiering			

Actie: AC000075

Het lokaal bestuur begeleidt, ondersteunt en adviseert verenigingen voor een kwalitatieve, structurele en toegankelijke werking

Van 01/01/2020 tot 31/12/2025

	2020		
	Jaarrekening	Eindkredieten	Initiële kredieten
Exploitatie			
Uitgaven	335.691	352.257	188.750
Ontvangsten	0	0	0
Saldo	-335.691	-352.257	-188.750
Investerings			
Financiering			

Actie: AC000076

Lokaal bestuur organiseert projecten met aandacht voor het eigen lokale en Vlaamse erfgoed, lokale amateurkunstenaars, literatuur,... en werkt verder aan een actief en kwalitatief erfgoedbeleid.

Van 01/01/2020 tot 31/12/2025

	2020		
	Jaarrekening	Eindkredieten	Initiële kredieten
Exploitatie			
Uitgaven	2.973	13.950	23.350
Ontvangsten	3.500	0	0
Saldo	527	-13.950	-23.350
Investerings			
Financiering			

Actie: AC000077

Het lokaal bestuur faciliteert een kwalitatief en afwisselend vrijetijdsaanbod naar onze jeugd en senioren

Van 01/01/2020 tot 31/12/2025

	2020		
	Jaarrekening	Eindkredieten	Initiële kredieten
Exploitatie			
Uitgaven	59.792	80.000	87.750
Ontvangsten	21.250	38.000	40.000
Saldo	-38.542	-42.000	-47.750
Investerings			
Financiering			

Actie: AC000078

Cultuur is toegankelijk voor alle kinderen en jongeren. Zij beschikken over voldoende zichtbare ruimte waar zij kunst, cultuur en muziek kunnen beleven en creëren

Van 01/01/2020 tot 31/12/2025

	2020		
	Jaarrekening	Eindkredieten	Initiële kredieten
Exploitatie			
Uitgaven	0	500	51.500
Ontvangsten	0	0	25.000
Saldo	0	-500	-26.500
Investerings			
Financiering			

Beleidsdoelstelling: BD000005

Nijlen helpt burgers gedurende hun levensloop bij hun persoonlijke ontwikkeling zodat ze blijvend kunnen groeien en schitteren.

Van 01/01/2020 tot 31/12/2025

	2020		
	Jaarrekening	Eindkredieten	Initiële kredieten
Exploitatie			
Uitgaven	693.205	854.221	847.371
Ontvangsten	1.751.571	1.712.699	1.540.208
Saldo	1.058.366	858.478	692.837
Investerings			
Uitgaven	256.213	309.713	300.513
Ontvangsten	0	0	0
Saldo	-256.213	-309.713	-300.513
Financiering			

Actieplan: AP000016

Om Nijlen klaar te maken voor de toekomst werken we VISIES uit in het kader van de persoonlijke ontwikkeling van haar burgers

Van 01/01/2020 tot 31/12/2025

Actie: AC000079

Het lokaal bestuur werkt een pedagogisch project uit waarbij digitalisering, duurzaamheid en ste(a)m centraal staan

Van 01/01/2020 tot 31/12/2025

Actie: AC000080

Het lokaal bestuur werkt een visie uit rond levenslang leren waar samenwerking en afstemming centraal staan

Van 01/01/2020 tot 31/12/2025

Actie: AC000081

Het lokaal bestuur werkt een innovatieve vorm van (vakantie)opvang uit om tegemoet te komen aan maatschappelijke noden

Van 01/01/2020 tot 31/12/2025

Actie: AC000082

Het lokaal bestuur werkt een visie uit rond burger en de digitaliserende maatschappij waar samenwerking en afstemming centraal staan

Van 01/01/2020 tot 31/12/2025

Actieplan: AP000017

Nijlen REGISSEERT projecten zodat partners bijdragen aan de persoonlijke ontwikkeling van burgers

Van 01/01/2020 tot 31/12/2025

	2020		
	Jaarrekening	Eindkredieten	Initiële kredieten
Exploitatie			
Uitgaven	90.880	120.000	123.500
Ontvangsten	4.036	6.750	12.700
Saldo	-86.844	-113.250	-110.800
Investerings			
Uitgaven	686	2.500	2.500
Ontvangsten	0	0	0
Saldo	-686	-2.500	-2.500
Financiering			

Actie: AC000083

Het lokaal bestuur werkt samen met partners in kader van het organiseren van een eigentijdse bibliotheek
Van 01/01/2020 tot 31/12/2025

Actie: AC000084

Het lokaal bestuur werkt (netoverschrijdend) samen met partners om kwaliteitsvol onderwijs te organiseren
Van 01/01/2020 tot 31/12/2025

	2020		
	Jaarrekening	Eindkredieten	Initiële kredieten
Exploitatie			
Uitgaven	80.768	110.000	113.500
Ontvangsten	4.036	6.750	8.500
Saldo	-76.732	-103.250	-105.000
Investerings			
Financiering			

Actie: AC000085

Het lokaal bestuur stuurt partners aan om Nijlenaars te ondersteunen bij hun persoonlijke ontwikkeling
Van 01/01/2020 tot 31/12/2025

	2020		
	Jaarrekening	Eindkredieten	Initiële kredieten
Exploitatie			
Uitgaven	10.112	10.000	10.000
Ontvangsten	0	0	4.200
Saldo	-10.112	-10.000	-5.800
Investerings			
Uitgaven	686	2.500	2.500
Ontvangsten	0	0	0
Saldo	-686	-2.500	-2.500
Financiering			

Actie: AC000086

Het lokaal bestuur zoekt partners en stuurt hen aan in functie van een brede kinderopvang
Van 01/01/2020 tot 31/12/2025

Actie: AC000087

Het lokaal bestuur stuurt partners aan om kinderen en jongeren te ondersteunen bij hun persoonlijke ontwikkeling
Van 01/01/2020 tot 31/12/2025

Actieplan: AP000018

Nijlen geeft uitvoering aan haar beleid in het kader van persoonlijke ontwikkeling van haar burgers en maakt hierbij strategische keuzes rond de projecten die zij zelf uitvoert

Van 01/01/2020 tot 31/12/2025

	2020		
	Jaarrekening	Eindkredieten	Initiële kredieten
Exploitatie			
Uitgaven	602.245	724.221	713.871
Ontvangsten	1.747.536	1.705.949	1.527.508
Saldo	1.145.290	981.728	813.637
Investerings			
Uitgaven	255.527	307.213	298.013
Ontvangsten	0	0	0
Saldo	-255.527	-307.213	-298.013
Financiering			

Actie: AC000088

Het lokaal bestuur richt basisonderwijs in

Van 01/01/2020 tot 31/12/2025

	2020		
	Jaarrekening	Eindkredieten	Initiële kredieten
Exploitatie			
Uitgaven	220.772	235.572	231.822
Ontvangsten	520.828	511.639	427.000
Saldo	300.056	276.067	195.178
Investerings			
Uitgaven	50.640	61.100	61.900
Ontvangsten	0	0	0
Saldo	-50.640	-61.100	-61.900
Financiering			

Actie: AC000089

Het lokaal bestuur richt secundair onderwijs in

Van 01/01/2020 tot 31/12/2025

	2020		
	Jaarrekening	Eindkredieten	Initiële kredieten
Exploitatie			
Uitgaven	278.685	326.749	328.749
Ontvangsten	712.132	744.297	700.808
Saldo	433.447	417.548	372.059
Investerings			
Uitgaven	184.689	218.563	208.563
Ontvangsten	0	0	0
Saldo	-184.689	-218.563	-208.563
Financiering			

Actie: AC000090

Het lokaal bestuur richt kunstonderwijs in

Van 01/01/2020 tot 31/12/2025

	2020		
	Jaarrekening	Eindkredieten	Initiële kredieten
Exploitatie			
Uitgaven	62.926	95.600	83.500
Ontvangsten	15.558	11.000	11.000
Saldo	-47.368	-84.600	-72.500
Investerings			
Uitgaven	19.109	19.050	19.050
Ontvangsten	0	0	0
Saldo	-19.109	-19.050	-19.050
Financiering			

Actie: AC000091

Het lokale bestuur organiseert een bibliotheek om het kijk- en leesplezier, levenslang leren, ontmoeting, debat en mediawijsheid te stimuleren

Van 01/01/2020 tot 31/12/2025

Actie: AC000092

Het lokaal bestuur organiseert buitenschoolse kinderopvang

Van 01/01/2020 tot 31/12/2025

	2020		
	Jaarrekening	Eindkredieten	Initiële kredieten
Exploitatie			
Uitgaven	21.919	33.800	33.800
Ontvangsten	496.682	435.313	385.000
Saldo	474.763	401.513	351.200
Investerings			
Uitgaven	1.089	6.000	6.000
Ontvangsten	0	0	0
Saldo	-1.089	-6.000	-6.000
Financiering			

Actie: AC000093

Het lokaal bestuur organiseert een aanbod dat Nijlenaars ondersteunt in hun persoonlijke ontwikkeling

Van 01/01/2020 tot 31/12/2025

	2020		
	Jaarrekening	Eindkredieten	Initiële kredieten
Exploitatie			
Uitgaven	2.558	8.500	8.500
Ontvangsten	2.335	3.700	3.700
Saldo	-223	-4.800	-4.800
Investerings			
Uitgaven	0	2.500	2.500
Ontvangsten	0	0	0
Saldo	0	-2.500	-2.500
Financiering			

Actie: AC000094

Het lokaal bestuur coacht, ondersteunt en waardeert gemeentelijke vrijwilligers

Van 01/01/2020 tot 31/12/2025

	2020		
	Jaarrekening	Eindkredieten	Initiële kredieten
Exploitatie			
Uitgaven	15.385	24.000	27.500
Ontvangsten	0	0	0
Saldo	-15.385	-24.000	-27.500
Investerings			
Financiering			

Actieplan: AP000019

Nijlen zet in op CULTUURTRANSITIE inzake persoonlijke ontwikkeling waarbij we de burger sensibiliseren

Van 01/01/2020 tot 31/12/2025

	2020		
	Jaarrekening	Eindkredieten	Initiële kredieten
Exploitatie			
Uitgaven	80	10.000	10.000
Ontvangsten	0	0	0
Saldo	-80	-10.000	-10.000
Investerings			
Financiering			

Actie: AC000095

Het lokaal bestuur ondersteunt haar burgers in de digitalisering van de maatschappij en dienstverlening

Van 01/01/2020 tot 31/12/2025

	2020		
	Jaarrekening	Eindkredieten	Initiële kredieten
Exploitatie			
Uitgaven	0	7.500	7.500
Ontvangsten	0	0	0
Saldo	0	-7.500	-7.500
Investerings			
Financiering			

Actie: AC000096

Preventieve sensibilisering van burgers over maatschappelijke en actuele thema's en problematieken

Van 01/01/2020 tot 31/12/2025

	2020		
	Jaarrekening	Eindkredieten	Initiële kredieten
Exploitatie			
Uitgaven	80	2.500	2.500
Ontvangsten	0	0	0
Saldo	-80	-2.500	-2.500
Investerings			
Financiering			

Beleidsdoelstelling: BD000006

Nijlen is klimaatneutraal in 2050 met het oog op de levenskwaliteit van onze toekomstige generaties.

Van 01/01/2020 tot 31/12/2025

	2020		
	Jaarrekening	Eindkredieten	Initiële kredieten
Exploitatie			
Uitgaven	60.664	100.800	105.800
Ontvangsten	82.248	80.000	80.000
Saldo	21.584	-20.800	-25.800
Investerings			
Uitgaven	18.593	57.334	60.000
Ontvangsten	0	0	0
Saldo	-18.593	-57.334	-60.000
Financiering			

Actieplan: AP000020

Om Nijlen klimaatneutraal te maken tegen 2050 werken we visies uit

Van 01/01/2020 tot 31/12/2025

	2020		
	Jaarrekening	Eindkredieten	Initiële kredieten
Exploitatie			
Investerings			
Uitgaven	18.593	57.334	60.000
Ontvangsten	0	0	0
Saldo	-18.593	-57.334	-60.000
Financiering			

Actie: AC000097

Het lokaal bestuur richt zich op energiebesparing (bij gezinnen, industrie, landbouw en tertiaire economie) en zet in op hernieuwbare energie

Van 01/01/2020 tot 31/12/2025

Actie: AC000098

Het lokaal bestuur engageert zich voor klimaatadaptatie en vergroening/verblauwing

Van 01/01/2020 tot 31/12/2025

	2020		
	Jaarrekening	Eindkredieten	Initiële kredieten
Exploitatie			
Investerings			
Uitgaven	18.593	57.334	60.000
Ontvangsten	0	0	0
Saldo	-18.593	-57.334	-60.000
Financiering			

Actie: AC000099

Het lokaal bestuur gaat voor een duurzame productie en consumptie

Van 01/01/2020 tot 31/12/2025

Actie: AC000100

Het lokaal bestuur werkt een beleid uit om te evolueren naar een klimaatneutrale organisatie

Van 01/01/2020 tot 31/12/2025

Actieplan: AP000021

Nijlen REGISSEERT projecten zodat partners bijdragen aan het klimaat

Van 01/01/2020 tot 31/12/2025

Actie: AC000101

Lokaal bestuur werkt samen met partners om energiebesparing te realiseren en in te zetten op hernieuwbare energie
Van 01/01/2020 tot 31/12/2025

Actie: AC000102

Het lokaal bestuur werkt samen met partners om klimaatadaptatie en vergroening/verblauwing te realiseren
Van 01/01/2020 tot 31/12/2025

Actie: AC000103

Het lokaal bestuur zet samen met burgers en partners projecten op om duurzame productie en consumptie te faciliteren

Van 01/01/2020 tot 31/12/2025

Actie: AC000104

Samen met onze partners en leveranciers evolueren we naar een klimaat neutrale organisatie

Van 01/01/2020 tot 31/12/2025

Actieplan: AP000022

Nijlen voert zelf acties en projecten uit om de gemeente klimaatneutraal te maken in 2050

Van 01/01/2020 tot 31/12/2025

	2020		
	Jaarrekening	Eindkredieten	Initiële kredieten
Exploitatie			
Uitgaven	56.549	85.750	85.750
Ontvangsten	82.248	80.000	80.000
Saldo	25.698	-5.750	-5.750
Investerings			
Financiering			

Actie: AC000105

We organiseren projecten en acties om energiebesparing te realiseren en zetten in op hernieuwbare energie

Van 01/01/2020 tot 31/12/2025

	2020		
	Jaarrekening	Eindkredieten	Initiële kredieten
Exploitatie			
Uitgaven	19.290	40.000	40.000
Ontvangsten	0	0	0
Saldo	-19.290	-40.000	-40.000
Investerings			
Financiering			

Actie: AC000106

We organiseren projecten en acties gericht op klimaatadaptatie en vergroening/verblauwing

Van 01/01/2020 tot 31/12/2025

	2020		
	Jaarrekening	Eindkredieten	Initiële kredieten
Exploitatie			
Uitgaven	37.260	45.750	45.750
Ontvangsten	15.410	10.000	10.000
Saldo	-21.850	-35.750	-35.750
Investerings			
Financiering			

Actie: AC000143

We zetten projecten op om duurzame productie en consumptie te faciliteren

Van 01/01/2020 tot 31/12/2025

Actie: AC000107

We evolueren naar een klimaatneutrale organisatie

Van 01/01/2020 tot 31/12/2025

	2020		
	Jaarrekening	Eindkredieten	Initiële kredieten
Exploitatie			
Uitgaven	0	0	0
Ontvangsten	66.838	70.000	70.000
Saldo	66.838	70.000	70.000
Investerings			
Financiering			

Actieplan: AP000023

Nijlen zet in op CULTUURTRANSITIE inzake klimaat waarbij we de burger sensibiliseren

Van 01/01/2020 tot 31/12/2025

	2020		
	Jaarrekening	Eindkredieten	Initiële kredieten
Exploitatie			
Uitgaven	4.115	15.050	20.050
Ontvangsten	0	0	0
Saldo	-4.115	-15.050	-20.050
Investerings			
Financiering			

Actie: AC000108

We activeren burgers tot energiebesparing en zetten in op hernieuwbare energie

Van 01/01/2020 tot 31/12/2025

Actie: AC000109

We overtuigen burgers, stakeholders, scholen en verenigingen van de nood aan klimaatadaptatie, vergroening en verblauwing

Van 01/01/2020 tot 31/12/2025

	2020		
	Jaarrekening	Eindkredieten	Initiële kredieten
Exploitatie			
Uitgaven	4.115	13.050	18.050
Ontvangsten	0	0	0
Saldo	-4.115	-13.050	-18.050
Investerings			
Financiering			

Actie: AC000110

We overtuigen burgers van de meerwaarde van duurzame productie en consumptie

Van 01/01/2020 tot 31/12/2025

	2020		
	Jaarrekening	Eindkredieten	Initiële kredieten
Exploitatie			
Uitgaven	0	2.000	2.000
Ontvangsten	0	0	0
Saldo	0	-2.000	-2.000
Investerings			
Financiering			

Actie: AC000111

Onze medewerkers gedragen zich cfr. de verwachtingen van een klimaatneutrale organisatie

Van 01/01/2020 tot 31/12/2025

Beleidsdoelstelling: BD000007

Lokale handel en toerisme floreren samen dankzij het sterk merk 'Nijlen'.

Van 01/01/2020 tot 31/12/2025

	2020		
	Jaarrekening	Eindkredieten	Initiële kredieten
Exploitatie			
Uitgaven	219.931	239.200	215.100
Ontvangsten	193.247	100.000	50.620
Saldo	-26.685	-139.200	-164.480
Investerings			
Uitgaven	17.134	93.170	93.170
Ontvangsten	0	0	0
Saldo	-17.134	-93.170	-93.170
Financiering			

Actieplan: AP000024

Om van Nijlen een 'sterk merk' te maken in de toekomst werken we VISIES uit op lange termijn

Van 01/01/2020 tot 31/12/2025

	2020		
	Jaarrekening	Eindkredieten	Initiële kredieten
Exploitatie			
Uitgaven	3.025	20.000	20.000
Ontvangsten	0	0	0
Saldo	-3.025	-20.000	-20.000
Investerings			
Uitgaven	17.134	93.170	93.170
Ontvangsten	0	0	0
Saldo	-17.134	-93.170	-93.170
Financiering			

Actie: AC000112

Het lokaal bestuur versterkt haar beleid door in te spelen op innovatie

Van 01/01/2020 tot 31/12/2025

	2020		
	Jaarrekening	Eindkredieten	Initiële kredieten
Exploitatie			
Uitgaven	3.025	20.000	20.000
Ontvangsten	0	0	0
Saldo	-3.025	-20.000	-20.000
Investerings			
Uitgaven	17.134	93.170	93.170
Ontvangsten	0	0	0
Saldo	-17.134	-93.170	-93.170
Financiering			

Actie: AC000113

Het lokaal bestuur werkt integraal aan haar visies waarbij ruimte, samenleven en produceren met elkaar worden verbonden en versterkt

Van 01/01/2020 tot 31/12/2025

Actie: AC000114

Het lokaal bestuur werkt beleidsmatig aan het uitbouwen en stimuleren van haar burgers, partners en ondernemers om bij te dragen tot een 'sterk merk' Nijlen

Van 01/01/2020 tot 31/12/2025

Actieplan: AP000025

Nijlen REGISSEERT haar partners, projecten en evenementen zodat deze bijdragen aan een 'sterk merk' Nijlen

Van 01/01/2020 tot 31/12/2025

	2020		
	Jaarrekening	Eindkredieten	Initiële kredieten
Exploitatie			
Uitgaven	194.471	174.600	114.600
Ontvangsten	193.245	100.000	50.000
Saldo	-1.227	-74.600	-64.600
Investerings			
Financiering			

Actie: AC000115

Het lokaal bestuur verbindt haar burgers, partners en ondernemers in en met innovatie tot versterking van het 'sterk merk' Nijlen

Van 01/01/2020 tot 31/12/2025

Actie: AC000116

Het lokaal bestuur verbindt haar burgers, partners en ondernemers om integraal samen te werken rond de ruimtelijke identiteit van 'sterk merk' Nijlen

Van 01/01/2020 tot 31/12/2025

	2020		
	Jaarrekening	Eindkredieten	Initiële kredieten
Exploitatie			
Uitgaven	51.724	54.600	54.600
Ontvangsten	0	0	0
Saldo	-51.724	-54.600	-54.600
Investerings			
Financiering			

Actie: AC000117

Het lokaal bestuur stimuleert haar ondernemers en bedrijven om elkaar te versterken en bij te dragen aan een 'sterk merk' Nijlen

Van 01/01/2020 tot 31/12/2025

	2020		
	Jaarrekening	Eindkredieten	Initiële kredieten
Exploitatie			
Uitgaven	142.747	120.000	60.000
Ontvangsten	193.245	100.000	50.000
Saldo	50.497	-20.000	-10.000
Investerings			
Financiering			

Actieplan: AP000026

Nijlen voert zelf projecten en acties uit in het kader van 'sterk merk' Nijlen

Van 01/01/2020 tot 31/12/2025

	2020		
	Jaarrekening	Eindkredieten	Initiële kredieten
Exploitatie			
Uitgaven	22.435	44.600	80.500
Ontvangsten	2	0	620
Saldo	-22.433	-44.600	-79.880
Investerings			
Financiering			

Actie: AC000118

Het lokaal bestuur voert een gerichte innovatieve communicatiestrategie die bijdraagt tot een 'sterk merk' Nijlen

Van 01/01/2020 tot 31/12/2025

	2020		
	Jaarrekening	Eindkredieten	Initiële kredieten
Exploitatie			
Uitgaven	19.383	28.500	39.000
Ontvangsten	0	0	0
Saldo	-19.383	-28.500	-39.000
Investerings			
Financiering			

Actie: AC000119

Het lokaal bestuur verhoogt haar ruimtelijke/toeristische/culturele kwaliteit door een integrale aanpak bij de uitvoering van haar ruimtelijke projecten

Van 01/01/2020 tot 31/12/2025

	2020		
	Jaarrekening	Eindkredieten	Initiële kredieten
Exploitatie			
Uitgaven	580	1.500	6.500
Ontvangsten	0	0	0
Saldo	-580	-1.500	-6.500
Investerings			
Financiering			

Actie: AC000120

Het lokaal bestuur stimuleert, biedt kansen en bouwt mee aan een ondernemend 'lokaal' Nijlen

Van 01/01/2020 tot 31/12/2025

	2020		
	Jaarrekening	Eindkredieten	Initiële kredieten
Exploitatie			
Uitgaven	2.472	14.600	35.000
Ontvangsten	2	0	620
Saldo	-2.470	-14.600	-34.380
Investerings			
Financiering			

Actieplan: AP000027

Nijlen zet in op CULTUURTRANSITIE naar meer bewust en lokaal en draagt hiermee bij aan een 'sterk merk' Nijlen

Van 01/01/2020 tot 31/12/2025

Actie: AC000121

Het lokaal bestuur zet in op cultuurtransitie bij haar burgers, partners en ondernemers om innovatie mogelijk te maken

Van 01/01/2020 tot 31/12/2025

Actie: AC000122

Het lokaal bestuur zet in op cultuurtransitie inzake een integrale aanpak van de ruimte met en DOOR haar burgers, partners en ondernemers

Van 01/01/2020 tot 31/12/2025

Actie: AC000123

Het lokaal bestuur zet in op cultuurtransitie rond bedrijvigheid en nieuwe vormen van lokaal ondernemen

Van 01/01/2020 tot 31/12/2025

Beleidsdoelstelling: BD000008

We houden Nijlen financieel gezond.

Van 01/01/2020 tot 31/12/2025

	2020		
	Jaarrekening	Eindkredieten	Initiële kredieten
Exploitatie			
Uitgaven	4.294.465	4.550.427	5.003.588
Ontvangsten	22.970.601	22.851.250	22.260.570
Saldo	18.676.136	18.300.823	17.256.982
Investerings			
Uitgaven	-4.535.511	27.200	27.200
Ontvangsten	0	0	0
Saldo	4.535.511	-27.200	-27.200
Financiering			
Uitgaven	8.161.298	2.147.611	2.147.611
Ontvangsten	6.583.123	5.507.598	5.507.598
Saldo	-1.578.175	3.359.987	3.359.987

Actieplan: AP000028

Om Nijlen klaar te maken voor de toekomst werken we VISIES uit rond ons gezamenlijk aankoopbeleid

Van 01/01/2020 tot 31/12/2025

	2020		
	Jaarrekening	Eindkredieten	Initiële kredieten
Exploitatie			
Uitgaven	0	40.000	40.000
Ontvangsten	0	0	0
Saldo	0	-40.000	-40.000
Investerings			
Financiering			

Actie: AC000124

Uitwerken en uitrollen van een visie rond een centraal aankoopbeleid en optimalisering van aankoopprocedures

Van 01/01/2020 tot 31/12/2025

	2020		
	Jaarrekening	Eindkredieten	Initiële kredieten
Exploitatie			
Uitgaven	0	40.000	40.000
Ontvangsten	0	0	0
Saldo	0	-40.000	-40.000
Investerings			
Financiering			

Actieplan: AP000029

Nijlen heeft een REGIErol zodat wij en onze partners bijdragen aan een kostenbewust financieel beleid

Van 01/01/2020 tot 31/12/2025

	2020		
	Jaarrekening	Eindkredieten	Initiële kredieten
Exploitatie			
Uitgaven	2.985.190	3.015.665	3.602.372
Ontvangsten	12.828.111	12.761.046	12.353.474
Saldo	9.842.921	9.745.381	8.751.102
Investerings			
Uitgaven	27.200	27.200	27.200
Ontvangsten	0	0	0
Saldo	-27.200	-27.200	-27.200
Financiering			

Actie: AC000125

We zetten maximaal in op groepsaankopen en regionale samenwerking daar waar kansen liggen

Van 01/01/2020 tot 31/12/2025

	2020		
	Jaarrekening	Eindkredieten	Initiële kredieten
Exploitatie			
Uitgaven	2.996	3.000	3.000
Ontvangsten	0	0	0
Saldo	-2.996	-3.000	-3.000
Investerings			
Financiering			

Actie: AC000126

Nijlen onderzoekt bij investeringsprojecten alternatieve financieringsmogelijkheden en samenwerkingsverbanden

Van 01/01/2020 tot 31/12/2025

Actie: AC000127

Nijlen voorziet een financiële bijdrage voor partners die werkzaam zijn op haar grondgebied

Van 01/01/2020 tot 31/12/2025

	2020		
	Jaarrekening	Eindkredieten	Initiële kredieten
Exploitatie			
Uitgaven	2.836.212	2.857.507	3.442.263
Ontvangsten	0	0	0
Saldo	-2.836.212	-2.857.507	-3.442.263
Investerings			
Uitgaven	27.200	27.200	27.200
Ontvangsten	0	0	0
Saldo	-27.200	-27.200	-27.200
Financiering			

Actie: AC000128

Nijlen heft belastingen, geïnd of vastgesteld door de hogere overheid, om haar beleid en dienstverlening uit te voeren

Van 01/01/2020 tot 31/12/2025

	2020		
	Jaarrekening	Eindkredieten	Initiële kredieten
Exploitatie			
Uitgaven	74.635	69.808	70.859
Ontvangsten	7.805.231	7.859.467	7.451.895
Saldo	7.730.596	7.789.659	7.381.036
Investerings			
Financiering			

Actie: AC000129

De kadastrale inkomens van woningen worden gecorrigeerd naar de werkelijke situatie

Van 01/01/2020 tot 31/12/2025

	2020		
	Jaarrekening	Eindkredieten	Initiële kredieten
Exploitatie			
Uitgaven	0	0	0
Ontvangsten	4.971.364	4.861.579	4.861.579
Saldo	4.971.364	4.861.579	4.861.579
Investerings			
Financiering			

Actie: AC000137

Nijlen is goed verzekerd

Van 01/01/2020 tot 31/12/2025

	2020		
	Jaarrekening	Eindkredieten	Initiële kredieten
Exploitatie			
Uitgaven	71.347	85.350	86.250
Ontvangsten	51.516	40.000	40.000
Saldo	-19.830	-45.350	-46.250
Investerings			
Financiering			

Actieplan: AP000030

Nijlen geeft uitvoering aan haar financieel beleid en maakt hierbij strategische keuzes rond projecten die zij zelf uitvoert

Van 01/01/2020 tot 31/12/2025

	2020		
	Jaarrekening	Eindkredieten	Initiële kredieten
Exploitatie			
Uitgaven	1.308.775	1.488.762	1.352.216
Ontvangsten	10.142.490	10.090.204	9.907.096
Saldo	8.833.715	8.601.442	8.554.880
Investerings			
Uitgaven	-4.562.711	0	0
Ontvangsten	0	0	0
Saldo	4.562.711	0	0
Financiering			
Uitgaven	8.161.298	2.147.611	2.147.611
Ontvangsten	6.583.123	5.507.598	5.507.598
Saldo	-1.578.175	3.359.987	3.359.987

Actie: AC000130

Een centrale opvolging van ons contractenbeheer en raamcontracten

Van 01/01/2020 tot 31/12/2025

Actie: AC000131

Nijlen heft eigen belastingen en retributies om haar beleid en dienstverlening uit te voeren

Van 01/01/2020 tot 31/12/2025

	2020		
	Jaarrekening	Eindkredieten	Initiële kredieten
Exploitatie			
Uitgaven	0	0	0
Ontvangsten	1.340.545	1.367.066	1.449.266
Saldo	1.340.545	1.367.066	1.449.266
Investerings			
Financiering			

Actie: AC000132

Nijlen streeft naar een maximale financiële ondersteuning vanuit hogere overheden en partners en voert hiervoor een actief subsidiebeleid

Van 01/01/2020 tot 31/12/2025

	2020		
	Jaarrekening	Eindkredieten	Initiële kredieten
Exploitatie			
Uitgaven	0	0	0
Ontvangsten	8.449.132	8.363.060	8.097.752
Saldo	8.449.132	8.363.060	8.097.752
Investerings			
Financiering			

Actie: AC000133

Actief schuldbeheer met opvolging van de evoluties op de financiële markten en spreiding van financiële risico's

Van 01/01/2020 tot 31/12/2025

	2020		
	Jaarrekening	Eindkredieten	Initiële kredieten
Exploitatie			
Uitgaven	396.336	419.926	419.986
Ontvangsten	452	5.000	5.000
Saldo	-395.883	-414.926	-414.986
Investerings			
Uitgaven	-4.562.711	0	0
Ontvangsten	0	0	0
Saldo	4.562.711	0	0
Financiering			
Uitgaven	8.161.298	2.147.611	2.147.611
Ontvangsten	6.575.526	5.500.000	5.500.000
Saldo	-1.585.772	3.352.389	3.352.389

Actie: AC000134

Nijlen optimaliseert haar debiteuren- en crediteurenbeheer inclusief haar signaalfunctie naar sociaal beleid

Van 01/01/2020 tot 31/12/2025

	2020		
	Jaarrekening	Eindkredieten	Initiële kredieten
Exploitatie			
Uitgaven	11.858	20.956	21.650
Ontvangsten	4	200	200
Saldo	-11.855	-20.756	-21.450
Investerings			
Financiering			

Actie: AC000135

Nijlen houdt rekening met de toekomstige pensioenuitgaven, beheert haar pensioenfondsen en voert daarin een proactief beleid

Van 01/01/2020 tot 31/12/2025

	2020		
	Jaarrekening	Eindkredieten	Initiële kredieten
Exploitatie			
Uitgaven	491.723	581.007	443.330
Ontvangsten	135.809	130.180	130.180
Saldo	-355.914	-450.827	-313.150
Investerings			
Financiering			

Actie: AC000136

Nijlen laat haar patrimonium optimaal financieel renderen

Van 01/01/2020 tot 31/12/2025

	2020		
	Jaarrekening	Eindkredieten	Initiële kredieten
Exploitatie			
Uitgaven	408.858	466.873	467.250
Ontvangsten	216.548	224.698	224.698
Saldo	-192.310	-242.175	-242.552
Investerings			
Financiering			
Uitgaven	0	0	0
Ontvangsten	7.597	7.598	7.598
Saldo	7.597	7.598	7.598

Actieplan: AP000031

Nijlen zet in op CULTUURTRANSITIE inzake financieel- en aankoopbeleid waarbij ze alle stakeholders probeert te sensibiliseren

Van 01/01/2020 tot 31/12/2025

	2020		
	Jaarrekening	Eindkredieten	Initiële kredieten
Exploitatie			
Uitgaven	500	6.000	9.000
Ontvangsten	0	0	0
Saldo	-500	-6.000	-9.000
Investerings			
Financiering			

Actie: AC000138

Aanduiden, opleiden en opvolging van budgethouders in functie van aankopen en budgetten

Van 01/01/2020 tot 31/12/2025

Actie: AC000139

Nijlen kiest voor een beperkt aantal geïntegreerde doelstellingen met transversale thema's (duurzaamheid, sociaal, kostenbewust, doelgroepen...)

Van 01/01/2020 tot 31/12/2025

Actie: AC000140

De investeringsprojecten worden realistisch ingepland op basis van behoeften, financiële haalbaarheid en capaciteit van de teams

Van 01/01/2020 tot 31/12/2025

Actie: AC000141

Managementinformatie wordt tijdig aangedragen in onze beleidskeuzes. De totstandkoming van de BBC en formulering van beleidsindicatoren leiden tot een managementrapportering en opvolging van de beleidseffecten voor de ganse organisatie

Van 01/01/2020 tot 31/12/2025

Actie: AC000142

Begeleidingstraject participatie binnen het lokaal bestuur. Wijken en buurten nemen zelf actie en we testen systemen waarbij ze recht hebben op een burgerbudget

Van 01/01/2020 tot 31/12/2025

	2020		
	Jaarrekening	Eindkredieten	Initiële kredieten
Exploitatie			
Uitgaven	500	6.000	9.000
Ontvangsten	0	0	0
Saldo	-500	-6.000	-9.000
Investerings			
Financiering			

Overzicht toegestane werkingssubsidies en investeringsubsidies

			2020	2021	2022	2023	2024	2025
Totaal			-894.297,66	4.087.246,40	4.575.838,00	4.881.797,00	4.666.630,00	4.722.262,00
BD000001: Nijlen zet dienstverlening centraal om klantgericht en efficiënt te zijn.			36.685,09	51.480,00	51.970,00	52.469,00	52.978,00	53.498,00
AP000002: Nijlen REGISSEERT zodat partners bijdragen aan een klantgericht en efficiënte			33.565,09	46.480,00	46.970,00	47.469,00	47.978,00	48.498,00
AC000007: Aansturen van partners om een klantgerichte dienstverlening aan te bieden via			33.565,09	46.480,00	46.970,00	47.469,00	47.978,00	48.498,00
MJP000806: Handhaving - GAS overlast en verkeer	Gemeentebestuur Nijlen	Financiën	18.625,09	24.480,00	24.970,00	25.469,00	25.978,00	26.498,00
MJP000814: Premies Diftar via IOK inclusief luiers	Gemeentebestuur Nijlen	Ruimte	14.940,00	22.000,00	22.000,00	22.000,00	22.000,00	22.000,00
AP000003: Nijlen voert zelf acties uit in het kader van haar dienstverlening.			3.120,00	5.000,00	5.000,00	5.000,00	5.000,00	5.000,00
AC000013: Lokaal bestuurt organiseert fysieke en telefonische dienstverlening.			3.120,00	5.000,00	5.000,00	5.000,00	5.000,00	5.000,00
MJP000892: Uitbetaling geboortepremies	Gemeentebestuur Nijlen	Dienstverlening administratief	3.120,00	5.000,00	5.000,00	5.000,00	5.000,00	5.000,00
BD000002: Nijlen zorgt voor een aantrekkelijke en gebruiksvriendelijke leefomgeving om			34.785,10	79.340,40	58.383,00	58.580,00	58.782,00	58.988,00
AP000006: REGIE projecten zodat partners bijdragen aan het ruimtelijk beleid			34.785,10	79.340,40	58.383,00	58.580,00	58.782,00	58.988,00
AC000028: Regie infrastructuurprojecten			18.908,17	63.651,40	42.500,00	42.500,00	42.500,00	42.500,00
MJP001021: Investeringsubsidie gezinnen afkoppeling regenwater	Gemeentebestuur Nijlen	Ruimte	13.848,60	56.151,40	35.000,00	35.000,00	35.000,00	35.000,00
MJP001031: Totstandkoming vervoerregio's (kernet, basisnet, aanvullend net, vervoer op maat)	Gemeentebestuur Nijlen	Ruimte	5.059,57	7.500,00	7.500,00	7.500,00	7.500,00	7.500,00
AC000030: Regie groene gemeente			15.876,93	15.689,00	15.883,00	16.080,00	16.282,00	16.488,00
MJP001042: Bijdrage werking Kempens Landschap	Gemeentebestuur Nijlen	Ruimte	4.587,60	4.998,00	5.098,00	5.200,00	5.304,00	5.410,00
MJP001044: Regisseren van het afvalbeleid (Bijdrage IOK afvalbeheer)	Gemeentebestuur Nijlen	Ruimte	4.598,98	4.691,00	4.785,00	4.880,00	4.978,00	5.078,00
MJP001292: Lidgeld regionaal landschap Rivierenland	Gemeentebestuur Nijlen	Ruimte	6.690,35	6.000,00	6.000,00	6.000,00	6.000,00	6.000,00

			2020	2021	2022	2023	2024	2025
BD000003: Nijlen voert een pro-actief, geïntegreerd sociaal beleid zodat mensen weerbaar			171.020,50	224.455,00	223.318,00	224.154,00	225.006,00	225.877,00
AP000010: REGIE voeren van de lokale sociale hulp- en dienstverlening			151.520,50	199.455,00	198.318,00	199.154,00	200.006,00	200.877,00
AC000050: Regie ifv fin en jur dienstverlening, wonen, LOI en energie			37.248,59	48.538,00	55.270,00	55.975,00	56.694,00	57.428,00
MJP001119: Samenwerking Welzijnskoepel (o.a. rond collectieve schuldenregeling)	OCMW Nijlen	Hulpverlening	0,00	10.000,00	10.000,00	10.000,00	10.000,00	10.000,00
MJP001121: Samenwerkingsverbanden (Dyzo, Oikonde, CAW acute opvang, SVK de Woonkans)	OCMW Nijlen	Hulpverlening	27.871,15	34.578,00	35.270,00	35.975,00	36.694,00	37.428,00
MJP001203: Nijlen participeert in Kempens Woonplatform IOK (woonoverleg)	Gemeentebestuur Nijlen	Wonen	4.560,46	3.958,00	10.000,00	10.000,00	10.000,00	10.000,00
MJP001433: Samenwerking Welzijnskoepel (IGEMO) o.a. collectieve schuldenregeling (ter vervanging van MJP001119 binnen OCMW)	Gemeentebestuur Nijlen	Sociaal beleid	4.816,98	0,00	0,00	0,00	0,00	0,00
AC000051: Regie ifv zorgverlening			51.369,81	59.426,00	59.555,00	59.686,00	59.819,00	59.956,00
MJP001123: vergoeding overdracht poetsdienst naar Extra-Time (nu Ferm)	OCMW Nijlen	Zorgverlening	42.355,82	50.000,00	50.000,00	50.000,00	50.000,00	50.000,00
MJP001125: coördinatiekost / samenwerking KINA	OCMW Nijlen	Zorgverlening	2.776,74	3.000,00	3.000,00	3.000,00	3.000,00	3.000,00
MJP001128: Samenwerking Nachtzorg Mechelen en Rolkar Rivierenland	OCMW Nijlen	Zorgverlening	6.237,25	6.426,00	6.555,00	6.686,00	6.819,00	6.956,00
AC000052: Regie ifv tewerkstelling			1.880,00	0,00	0,00	0,00	0,00	0,00
MJP001134: Samenwerkingsverband wijkwerken met IGEMO	OCMW Nijlen	Hulpverlening	0,00	0,00	0,00	0,00	0,00	0,00
MJP001135: project Arktos - Emينو (3 trajecten): verhogen van de inzetbaarheid van moeilijk bereikbare werkzoekenden (werkzoekende dicht bij werk of dagbesteding brengen door barrières uit de weg te ruimen)	OCMW Nijlen	Hulpverlening	1.880,00	0,00	0,00	0,00	0,00	0,00
AC000053: Regie ifv sociale cohesie en sociale kruidenier			52.970,10	57.700,00	49.700,00	49.700,00	49.700,00	49.700,00
MJP001136: LDC De Geburen: lokaal dienstencentrum (3 antennepunten Bevel/Kessel/Nijlen)	OCMW Nijlen	Sociaal beleid	45.000,00	45.000,00	45.000,00	45.000,00	45.000,00	45.000,00
MJP001138: Praatcafé (ism LDC De Geburen) (toelage via collectieve module pretcheques)	OCMW Nijlen	Sociaal beleid	0,00	1.000,00	1.000,00	1.000,00	1.000,00	1.000,00

			2020	2021	2022	2023	2024	2025
MJP001139: Samenwerking MIVAS: sociale kruidenier Lier	OCMW Nijlen	Sociaal beleid	4.270,10	8.000,00	0,00	0,00	0,00	0,00
MJP001140: Doelgroep allochtonen => samenwerking met Mondiale werken vzw Lier (buddywerking, huiswerkbegeleiding middelbaar onderwijs, hulp bij vinden van woning en werk...)	OCMW Nijlen	Doelgroepen	3.700,00	0,00	0,00	0,00	0,00	0,00
MJP001393: Doelgroep allochtonen => samenwerking met Mondiale werken vzw Lier (buddywerking, huiswerkbegeleiding middelbaar onderwijs, hulp bij vinden van woning en werk...)	OCMW Nijlen	Hulpverlening	0,00	3.700,00	3.700,00	3.700,00	3.700,00	3.700,00
AC000056: Regie ifv gezondheid			5.000,00	30.541,00	30.541,00	30.541,00	30.541,00	30.541,00
MJP001145: Family Justice Center Mechelen (Welzijnskoepel Igemo) (bijdrage op basis van aantal huishoudens)	OCMW Nijlen	Hulpverlening	0,00	18.300,00	18.300,00	18.300,00	18.300,00	18.300,00
MJP001147: project rond preventie GBO (ELZ Pallieterland) cofinanciering	OCMW Nijlen	Hulpverlening	0,00	5.516,00	5.516,00	5.516,00	5.516,00	5.516,00
MJP001148: aansluiting LOGO => vormingen organiseren	OCMW Nijlen	Hulpverlening	0,00	1.725,00	1.725,00	1.725,00	1.725,00	1.725,00
MJP001337: JOTH (jongerentherapiehuis Zandhoven i.s.m. gemeente Zandhoven) voor jongeren tussen 12 en 25 jaar met psychische problemen	OCMW Nijlen	Hulpverlening	5.000,00	5.000,00	5.000,00	5.000,00	5.000,00	5.000,00
AC000057: Regie ifv Huis van het Kind			3.252,00	3.252,00	3.252,00	3.252,00	3.252,00	3.252,00
MJP001150: Samenwerking vertrouwenscentrum kindermishandeling	OCMW Nijlen	Sociaal beleid	3.252,00	3.252,00	3.252,00	3.252,00	3.252,00	3.252,00
AP000011: Nijlen is ACTOR voor een toegankelijke hulp- en dienstverlening			19.500,00	25.000,00	25.000,00	25.000,00	25.000,00	25.000,00
AC000061: Actor ifv sociale cohesie en sociale kruidenier			0,00	4.000,00	4.000,00	4.000,00	4.000,00	4.000,00
MJP001249: Organisatoren van buurtfeesten kunnen rekenen op materiële en financiële steun.	Gemeentebestuur Nijlen	Cultuur	0,00	4.000,00	4.000,00	4.000,00	4.000,00	4.000,00
AC000063: Actor ifv Nijlen Mondiaal			19.500,00	21.000,00	21.000,00	21.000,00	21.000,00	21.000,00
MJP001258: Subsidie basisgroepen	Gemeentebestuur Nijlen	Duurzaamheid en ontwikkelingssamenw	12.800,00	12.800,00	12.800,00	12.800,00	12.800,00	12.800,00

			2020	2021	2022	2023	2024	2025
MJP001257: Extra subsidie basisgroepen via aanvraag	Gemeentebestuur Nijlen	Duurzaamheid en ontwikkelingssamenw	3.200,00	3.200,00	3.200,00	3.200,00	3.200,00	3.200,00
MJP001258: Werkingsmiddelen NCOS	Gemeentebestuur Nijlen	Duurzaamheid en ontwikkelingssamenw	2.000,00	2.000,00	2.000,00	2.000,00	2.000,00	2.000,00
MJP001259: Inleefreizen scholen en individuele projectaanvragen	Gemeentebestuur Nijlen	Duurzaamheid en ontwikkelingssamenw	500,00	2.000,00	2.000,00	2.000,00	2.000,00	2.000,00
MJP001261: Noodhulp bij rampen	Gemeentebestuur Nijlen	Duurzaamheid en ontwikkelingssamenw	1.000,00	1.000,00	1.000,00	1.000,00	1.000,00	1.000,00
BD000004: Nijlen maakt een gevarieerd en kwalitatief vrijetijdsaanbod mogelijk voor elke			352.873,27	255.714,00	252.146,00	267.586,00	253.034,00	253.492,00
AP000014: REGIE van projecten zodat partners bijdragen aan ons vrijetijdsbeleid			19.588,25	71.214,00	71.846,00	72.086,00	72.534,00	72.992,00
AC000071: Regie vrije tijd ifv vrijetijdsaanbod			4.465,50	17.500,00	17.500,00	17.500,00	17.500,00	17.500,00
MJP000665: Maatschappelijk kwetsbare kinderen en jongeren kunnen gebruik maken van doelgroepspecifiek jeugdwerk en vormingswerk	Gemeentebestuur Nijlen	Jeugd	0,00	10.000,00	10.000,00	10.000,00	10.000,00	10.000,00
MJP001399: Jeugdhuis Kroenkel is er door, voor en van jongeren. Het jeugdhuis geeft jongeren fysieke en mentale ruimte om te experimenteren en te blijven innoveren en inspelen op de veranderende interesses en noden van jongeren. In jeugdhuis Kroenkel krijgen jongeren een divers aanbod van activiteiten aangeboden	Gemeentebestuur Nijlen	Jeugd	2.595,00	4.500,00	4.500,00	4.500,00	4.500,00	4.500,00
MJP001400: Lokale beginnende jongerenmuziekgroepen krijgen podiumkansen aangeboden in jeugdhuis Kroenkel	Gemeentebestuur Nijlen	Jeugd	1.870,50	3.000,00	3.000,00	3.000,00	3.000,00	3.000,00
AC000072: Regie vrije tijd ifv vrijetijdsparticipatie			1.130,75	32.147,00	32.147,00	32.147,00	32.147,00	32.147,00
MJP000674: Lokaal netwerk vrijetijdsparticipatie - subsidies	Gemeentebestuur Nijlen	Doelgroepen	1.130,75	10.440,00	10.440,00	10.440,00	10.440,00	10.440,00

			2020	2021	2022	2023	2024	2025
MJP000677: UITPAS: kost korting kansentarief	Gemeentebestuur Nijlen	Doelgroepen	0,00	1.707,00	1.707,00	1.707,00	1.707,00	1.707,00
MJP000679: Er wordt binnen vrije tijd een overkoepelend reglement uitgewerkt voor projectsubsidies voor kleine en grote projecten door verenigingen of externe partners	Gemeentebestuur Nijlen	Cultuur	0,00	20.000,00	20.000,00	20.000,00	20.000,00	20.000,00
AC000073: Regie vrije tijd ifv erfgoed			13.972,00	21.567,00	21.999,00	22.439,00	22.887,00	23.345,00
MJP000680: Nijlen werkt samen met Kempens Karakter rond immaterieel en roerend erfgoed	Gemeentebestuur Nijlen	Cultuur	7.883,20	8.042,00	8.203,00	8.367,00	8.534,00	8.705,00
MJP000681: Nijlen werkt samen met IOED Berg en Nete rond onroerend erfgoed	Gemeentebestuur Nijlen	Cultuur	6.088,80	13.525,00	13.796,00	14.072,00	14.353,00	14.640,00
AP000015: Projecten die Nijlen zelf uitvoert voor haar vrijetijdsbeleid			333.105,02	184.500,00	180.500,00	195.500,00	180.500,00	180.500,00
AC000075: Actor vrije tijd ifv ondersteuning verenigingen			333.105,02	184.500,00	180.500,00	180.500,00	180.500,00	180.500,00
MJP000688: BAAS - subsidies basiswerking sportclubs	Gemeentebestuur Nijlen	Sport	116.216,48	40.000,00	40.000,00	40.000,00	40.000,00	40.000,00
MJP000689: BAAS - subsidies projectwerking sportclubs	Gemeentebestuur Nijlen	Sport	43.616,70	50.000,00	50.000,00	50.000,00	50.000,00	50.000,00
MJP000690: BAAS - subsidie - conditiestaatmeting sportinfrastructuur van verenigingen	Gemeentebestuur Nijlen	Sport	0,00	0,00	0,00	0,00	0,00	0,00
MJP000691: Het jeugdwerk kan jaarlijks rekenen op financiële ondersteuning voor hun werking en activiteiten volgens het geldende subsidiereglement.	Gemeentebestuur Nijlen	Jeugd	87.097,48	32.000,00	32.000,00	32.000,00	32.000,00	32.000,00
MJP000692: Het jeugdwerk kan jaarlijks rekenen op financiële ondersteuning voor hun infrastructuur met aandacht voor brandveiligheid, duurzaamheid en degelijkheid.	Gemeentebestuur Nijlen	Jeugd	24.386,78	25.000,00	25.000,00	25.000,00	25.000,00	25.000,00
MJP000693: Het jeugdwerk kan bij nieuwbouwprojecten of renovatieprojecten rekenen op inhoudelijke ondersteuning van het lokaal bestuur.	Gemeentebestuur Nijlen	Jeugd	0,00	0,00	0,00	0,00	0,00	0,00

			2020	2021	2022	2023	2024	2025
MJP000699: Jeugdwerkers (leiding van het erkende jeugdwerk of gemeentelijke jeugdwerk) kunnen rekenen op financiële ondersteuning bij het volgen van kadervorming, volgens het geldende subsidiereglement.	Gemeentebestuur Nijlen	Jeugd	2.053,50	4.000,00	4.000,00	4.000,00	4.000,00	4.000,00
MJP000709: Organisatoren van fuiven, door erkende jeugd-, cultuur- of sportverenigingen, kunnen rekenen op een subsidie voor het inzetten van professionele security.	Gemeentebestuur Nijlen	Jeugd	600,00	5.000,00	5.000,00	5.000,00	5.000,00	5.000,00
MJP000711: Subsidies seniorenverenigingen/doelgroepenverenigingen	Gemeentebestuur Nijlen	Doelgroepen	5.399,00	3.000,00	3.000,00	3.000,00	3.000,00	3.000,00
MJP000716: Erkende socioculturele verenigingen kunnen jaarlijks rekenen op financiële ondersteuning voor hun werking en activiteiten volgens het geldende subsidiereglement.	Gemeentebestuur Nijlen	Cultuur	39.841,23	20.500,00	20.500,00	20.500,00	20.500,00	20.500,00
MJP000717: Er worden voldoende financiële middelen voorzien binnen een nieuw reglement voor jubileumvieringen van Nijlense verenigingen	Gemeentebestuur Nijlen	Cultuur	0,00	1.000,00	1.000,00	1.000,00	1.000,00	1.000,00
MJP001379: Subsidiereglement CORONA-ondersteuningsmaatregelen voor Nijlense verenigingen	Gemeentebestuur Nijlen	Jeugd	13.893,85	4.000,00	0,00	0,00	0,00	0,00
AC000076: Actor vrije tijd ivf erfgoed			0,00	0,00	0,00	15.000,00	0,00	0,00
MJP000721: Er wordt ingezet op projecten die verenigingen overstijgen en gemeenschapsversterkend werken in de verschillende deelgemeenten.	Gemeentebestuur Nijlen	Cultuur	0,00	0,00	0,00	15.000,00	0,00	0,00

	2020	2021	2022	2023	2024	2025	
BD000005: Nijlen helpt burgers gedurende hun levensloop bij hun persoonlijke ontwikkeling.	63.811,67	77.000,00	62.000,00	62.000,00	62.000,00	62.000,00	
AP000017: REGIE van projecten zodat partners bijdragen aan de persoonlijke ontwikkeling	57.811,67	59.000,00	59.000,00	59.000,00	59.000,00	59.000,00	
AC000084: Regie kwaliteitsvol onderwijs	49.530,25	50.000,00	50.000,00	50.000,00	50.000,00	50.000,00	
MJP000322: Middagtoezicht en gemachtigd toezicht niet-gemeentelijk onderwijs	Gemeentebestuur Nijlen	Financiën	49.530,25	50.000,00	50.000,00	50.000,00	50.000,00
AC000085: Regie persoonlijke ontwikkeling	8.281,42	9.000,00	9.000,00	9.000,00	9.000,00	9.000,00	
MJP000556: Organisatie SAMWD - werkingsbijdrage Lier	Gemeentebestuur Nijlen	Muziekschool	8.281,42	9.000,00	9.000,00	9.000,00	9.000,00
AP000018: Uitvoering van eigen projecten in het kader van persoonlijke ontwikkeling van	6.000,00	18.000,00	3.000,00	3.000,00	3.000,00	3.000,00	
AC000088: Actor basisonderwijs	6.000,00	18.000,00	3.000,00	3.000,00	3.000,00	3.000,00	
MJP000546: Oudercomité Kessel en Nijlen	Gemeentebestuur Nijlen	Onderwijs	6.000,00	18.000,00	3.000,00	3.000,00	3.000,00
BD000006: Nijlen is klimaatneutraal in 2050 met het oog op de levenskwaliteit van onze	22.837,36	53.750,00	56.750,00	56.750,00	56.750,00	56.750,00	
AP000022: Acties die Nijlen zelf uitvoert in het kader van het klimaat	22.837,36	50.750,00	50.750,00	50.750,00	50.750,00	50.750,00	
AC000105: Actor energiebesparing en hernieuwbare energie	19.289,86	40.000,00	40.000,00	40.000,00	40.000,00	40.000,00	
MJP000521: Behandelen van aanvragen voor subsidies en premies (renovatiepremie en aanmoedigingspremie)	Gemeentebestuur Nijlen	Wonen	19.289,86	40.000,00	40.000,00	40.000,00	40.000,00
AC000106: Actor klimaatadaptatie en vergroening/verblauwing	3.547,50	10.750,00	10.750,00	10.750,00	10.750,00	10.750,00	
MJP000524: Behandelen van aanvragen voor subsidies of premies zoals groendak en kleine landschapselementen	Gemeentebestuur Nijlen	Duurzaamheid en ontwikkelingssamenw	3.547,50	0,00	0,00	0,00	0,00
MJP001432: Behandelen van aanvragen voor subsidies of premies zoals groendak en kleine landschapselementen	Gemeentebestuur Nijlen	Ruimte	0,00	10.750,00	10.750,00	10.750,00	10.750,00
AP000023: CULTUURTRANSITIE inzake klimaat waarbij we de burger sensibiliseren	0,00	3.000,00	6.000,00	6.000,00	6.000,00	6.000,00	
AC000110: Cultuurtransitie duurzame productie en consumptie	0,00	3.000,00	6.000,00	6.000,00	6.000,00	6.000,00	
MJP000538: Faciliteren van diverse projecten rond duurzame productie en consumptie door financiële of logistieke stimulans	Gemeentebestuur Nijlen	Duurzaamheid en ontwikkelingssamenw	0,00	3.000,00	6.000,00	6.000,00	6.000,00

			2020	2021	2022	2023	2024	2025
BD000007: Lokale handel en toerisme floreren samen dankzij het sterk merk 'Nijlen'.			18.750,00	29.600,00	32.100,00	29.600,00	24.600,00	29.600,00
AP000025: REGIE partners, projecten en evenementen zodat deze bijdragen aan 'sterk merk'			18.750,00	19.600,00	19.600,00	19.600,00	19.600,00	19.600,00
AC000116: Regie sterk merk ruimtelijke identiteit			18.750,00	19.600,00	19.600,00	19.600,00	19.600,00	19.600,00
MJP000458: Bijdrage Toerisme Provincie Antwerpen (TPA)	Gemeentebestuur Nijlen	Toerisme, lokale economie en KDC	1.250,00	1.400,00	1.400,00	1.400,00	1.400,00	1.400,00
MJP000459: Bijdrage VZW Brilljante Kempen	Gemeentebestuur Nijlen	Toerisme, lokale economie en KDC	16.000,00	16.000,00	16.000,00	16.000,00	16.000,00	16.000,00
MJP000460: Bijdrage samenwerkingsverband Toerisme	Gemeentebestuur Nijlen	Toerisme, lokale economie en KDC	1.500,00	2.200,00	2.200,00	2.200,00	2.200,00	2.200,00
AP000026: Uitvoering eigen acties in het kader van 'sterk merk' Nijlen			0,00	5.000,00	7.500,00	5.000,00	0,00	5.000,00
AC000119: Actor sterk merk ruimtelijke projecten			0,00	5.000,00	7.500,00	5.000,00	0,00	5.000,00
MJP000481: Verbroedering Gussing	Gemeentebestuur Nijlen	Toerisme, lokale economie en KDC	0,00	5.000,00	7.500,00	5.000,00	0,00	5.000,00
AP000027: CULTUURTRANSITIE die bijdraagt aan een 'sterk merk' Nijlen			0,00	5.000,00	5.000,00	5.000,00	5.000,00	5.000,00
AC000123: Cultuurtransitie sterk merk ondernemen			0,00	5.000,00	5.000,00	5.000,00	5.000,00	5.000,00
MJP000495: Creatief en duurzaam omgaan met leegstand (bv prijs voor creatieve herbestemming of duurzame pop-up)	Gemeentebestuur Nijlen	Toerisme, lokale economie en KDC	0,00	5.000,00	5.000,00	5.000,00	5.000,00	5.000,00
BD000008: We houden Nijlen financieel gezond.			-1.594.860,65	3.315.907,00	3.839.171,00	4.130.658,00	3.933.480,00	3.982.057,00
AP000029: REGIE zodat wij en onze partners bijdragen aan een kostenbewust financieel			2.834.663,23	2.854.382,00	3.377.646,00	3.669.133,00	3.471.955,00	3.520.532,00
AC000127: Regie financieel bijdragen partners			2.834.663,23	2.854.382,00	3.377.646,00	3.669.133,00	3.471.955,00	3.520.532,00
MJP000337: Bijdrage politiezone	Gemeentebestuur Nijlen	Financiën	1.643.882,00	1.643.882,00	2.319.123,00	2.365.506,00	2.412.816,00	2.461.072,00
MJP000338: Bijdrage brandweerzone exploitatie	Gemeentebestuur Nijlen	Financiën	1.173.035,00	1.173.035,00	1.019.937,00	1.019.937,00	1.019.937,00	1.019.937,00
MJP000339: Bijdrage brandweerzone investeringen	Gemeentebestuur Nijlen	Financiën	27.200,00	27.200,00	27.200,00	272.000,00	27.200,00	27.200,00
MJP000340: Bijdrage kerkfabriek Sint-Lambertus	Gemeentebestuur Nijlen	Financiën	124,00	124,00	124,00	124,00	124,00	124,00
MJP000341: Bijdrage kerkfabriek O.L. Vrouw Koningin van de Vrede (Kessel-Station)	Gemeentebestuur Nijlen	Financiën	124,00	124,00	124,00	124,00	124,00	124,00

			2020	2021	2022	2023	2024	2025
MJP000342: Bijdrage kerkfabriek O.L. Vrouw Ten Hemel Opgenomen (Bevel)	Gemeentebestuur Nijlen	Financiën	124,00	124,00	124,00	124,00	124,00	124,00
MJP000343: Bijdrage kerkfabriek Sint-Willibrordus (Nijlen-centrum)	Gemeentebestuur Nijlen	Financiën	124,00	124,00	124,00	124,00	124,00	124,00
MJP000344: Bijdrage kerkfabriek O.L. Vrouw (Nijlen)	Gemeentebestuur Nijlen	Financiën	4.185,00	2.809,00	3.730,00	4.034,00	4.346,00	4.667,00
MJP000348: Bijdrage VZW Bedevaart aan de IJzer	Gemeentebestuur Nijlen	Financiën	60,00	60,00	60,00	60,00	60,00	60,00
MJP000349: Statutaire bijdrage IGEMO	Gemeentebestuur Nijlen	Financiën	-14.194,77	7.100,00	7.100,00	7.100,00	7.100,00	7.100,00
AP000030: Eigen strategische keuzes rond financieel beleid			-4.429.523,88	461.525,00	461.525,00	461.525,00	461.525,00	461.525,00
AC000133: Actor financieel leningen			-4.562.711,34	0,00	0,00	0,00	0,00	0,00
MJP001438: Terugbetaling investeringssubsidies AGB	Gemeentebestuur Nijlen	Financiën	-4.562.711,34	0,00	0,00	0,00	0,00	0,00
AC000136: Actor financieel patrimonium			133.187,46	461.525,00	461.525,00	461.525,00	461.525,00	461.525,00
MJP000437: Prijssubsidies AGB voor slijperij	Gemeentebestuur Nijlen	Financiën	3.145,00	33.805,00	33.805,00	33.805,00	33.805,00	33.805,00
MJP000438: Prijssubsidies AGB voor bib	Gemeentebestuur Nijlen	Financiën	130.042,46	154.012,00	154.012,00	154.012,00	154.012,00	154.012,00
MJP000439: Prijssubsidies AGB voor sport	Gemeentebestuur Nijlen	Financiën	0,00	273.708,00	273.708,00	273.708,00	273.708,00	273.708,00

	2020	2021	2022	2023	2024	2025
Totaal investeringssubsidies	-4.521.662,74	83.351,40	62.200,00	307.000,00	62.200,00	62.200,00
Gemeentebestuur Nijlen	-4.521.662,74	83.351,40	62.200,00	307.000,00	62.200,00	62.200,00
Totaal werkingssubsidies	3.627.365,08	4.003.895,00	4.513.638,00	4.574.797,00	4.604.430,00	4.660.062,00
Gemeentebestuur Nijlen	3.485.222,02	3.808.398,00	4.325.320,00	4.385.643,00	4.414.424,00	4.469.185,00
OCMW Nijlen	142.143,06	195.497,00	188.318,00	189.154,00	190.006,00	190.877,00
Totaal subsidies	-894.297,66	4.087.246,40	4.575.838,00	4.881.797,00	4.666.630,00	4.722.262,00

Overzicht beleidsvelden per beleidsdomein

Code	Beleidsveld omschrijving	Beleidsdomein	Beleidsitem code	Omschrijving beleidsitem
0010	Algemene overdrachten tussen de verschillende bestuurlijke niveaus	AlgFin - Algemene Financiering		
0020	Fiscale aangelegenheden	AlgFin - Algemene Financiering		
0030	Financiële aangelegenheden	AlgFin - Algemene Financiering		
0040	Transacties in verband met de openbare schuld	AlgFin - Algemene Financiering		
0050	Patrimonium zonder maatschappelijk doel	AlgFin - Algemene Financiering		
0090	Overige algemene financiering	AlgFin - Algemene Financiering		
0100	Politieke organen	Nijlen - Lokaal Bestuur Nijlen		
0110	Secretariaat	Nijlen - Lokaal Bestuur Nijlen		
0111	Fiscale en financiële diensten	Nijlen - Lokaal Bestuur Nijlen		
0112	Personeelsdienst en vorming	Nijlen - Lokaal Bestuur Nijlen		
0113	Archief	Nijlen - Lokaal Bestuur Nijlen		
0115	Welzijn op het werk	Nijlen - Lokaal Bestuur Nijlen		
0119	Overige algemene diensten	Nijlen - Lokaal Bestuur Nijlen	AK	Aankopen en contracten
0119	Overige algemene diensten	Nijlen - Lokaal Bestuur Nijlen	CO	Communicatie
0119	Overige algemene diensten	Nijlen - Lokaal Bestuur Nijlen	FA	Facility
0119	Overige algemene diensten	Nijlen - Lokaal Bestuur Nijlen	IT	ICT en netwerk
0130	Administratieve dienstverlening	Nijlen - Lokaal Bestuur Nijlen		
0150	Internationale relaties	Nijlen - Lokaal Bestuur Nijlen		
0160	Hulp aan het buitenland	Nijlen - Lokaal Bestuur Nijlen		
0171	Gemeentelijk/stedelijk wijkoverleg	Nijlen - Lokaal Bestuur Nijlen		
0190	Overig algemeen bestuur	Nijlen - Lokaal Bestuur Nijlen		
0200	Wegen	Nijlen - Lokaal Bestuur Nijlen		
0210	Openbaar vervoer	Nijlen - Lokaal Bestuur Nijlen		
0220	Parkeren	Nijlen - Lokaal Bestuur Nijlen		
0300	Ophalen en verwerken van huishoudelijk afval	Nijlen - Lokaal Bestuur Nijlen		
0309	Overig afval- en materialenbeheer	Nijlen - Lokaal Bestuur Nijlen		
0310	Beheer van regen- en afvalwater	Nijlen - Lokaal Bestuur Nijlen		
0319	Overig waterbeheer	Nijlen - Lokaal Bestuur Nijlen		
0329	Overige vermindering van milieuverontreiniging	Nijlen - Lokaal Bestuur Nijlen		
0340	Aankoop, inrichting en beheer van natuur, groen en bos	Nijlen - Lokaal Bestuur Nijlen		
0350	Klimaat en energie	Nijlen - Lokaal Bestuur Nijlen		
0390	Overige milieubescherming	Nijlen - Lokaal Bestuur Nijlen		
0400	Politiediensten	Nijlen - Lokaal Bestuur Nijlen		
0410	Brandweer	Nijlen - Lokaal Bestuur Nijlen		
0480	Bestuurlijke preventie (incl. GAS)	Nijlen - Lokaal Bestuur Nijlen		
0500	Handel en middenstand	Nijlen - Lokaal Bestuur Nijlen		
0510	Nijverheid	Nijlen - Lokaal Bestuur Nijlen		
0521	Toerisme - Sectorondersteuning	Nijlen - Lokaal Bestuur Nijlen		
0530	Land-, tuin- & bosbouw	Nijlen - Lokaal Bestuur Nijlen		
0540	Visvangst	Nijlen - Lokaal Bestuur Nijlen		
0550	Werkgelegenheid	Nijlen - Lokaal Bestuur Nijlen		
0600	Ruimtelijke planning	Nijlen - Lokaal Bestuur Nijlen		
0610	Gebiedsontwikkeling	Nijlen - Lokaal Bestuur Nijlen		
0620	Grondbeleid voor wonen	Nijlen - Lokaal Bestuur Nijlen		
0630	Watervoorziening	Nijlen - Lokaal Bestuur Nijlen		
0640	Elektriciteitsvoorziening	Nijlen - Lokaal Bestuur Nijlen		
0650	Gasvoorziening	Nijlen - Lokaal Bestuur Nijlen		
0670	Straatverlichting	Nijlen - Lokaal Bestuur Nijlen		
0680	Groene ruimte	Nijlen - Lokaal Bestuur Nijlen		
0700	Musea	Nijlen - Lokaal Bestuur Nijlen		
0703	Openbare bibliotheken	Nijlen - Lokaal Bestuur Nijlen		
0705	Gemeenschapscentrum	Nijlen - Lokaal Bestuur Nijlen		
0709	Overige culturele instellingen	Nijlen - Lokaal Bestuur Nijlen		
0710	Feesten en plechtigheden	Nijlen - Lokaal Bestuur Nijlen		
0711	Openlucht recreatie	Nijlen - Lokaal Bestuur Nijlen		
0712	Festivals	Nijlen - Lokaal Bestuur Nijlen		
0719	Overige evenementen	Nijlen - Lokaal Bestuur Nijlen		
0720	Monumentenzorg	Nijlen - Lokaal Bestuur Nijlen		
0740	Sportsector- en verenigingsondersteuning	Nijlen - Lokaal Bestuur Nijlen		
0741	Sportpromotie en -evenementen	Nijlen - Lokaal Bestuur Nijlen		
0742	Sportinfrastructuur	Nijlen - Lokaal Bestuur Nijlen		
0750	Jeugdsector- en verenigingsondersteuning	Nijlen - Lokaal Bestuur Nijlen		
0751	Gemeentelijke dienstverlening gericht op kinderen & jongeren	Nijlen - Lokaal Bestuur Nijlen		
0752	Infrastructuur en faciliteiten ten behoeve van kinderen en jongeren	Nijlen - Lokaal Bestuur Nijlen		
0790	Erediensten	Nijlen - Lokaal Bestuur Nijlen		
0800	Gewoon basisonderwijs	Nijlen - Lokaal Bestuur Nijlen	AL	Algemeen basisonderwijs
0800	Gewoon basisonderwijs	Nijlen - Lokaal Bestuur Nijlen	KB	School Kerkeblokken
0800	Gewoon basisonderwijs	Nijlen - Lokaal Bestuur Nijlen	KL	School Klokkenlaan
0800	Gewoon basisonderwijs	Nijlen - Lokaal Bestuur Nijlen	KS	School Kessel
0801	Buitengewoon basisonderwijs	Nijlen - Lokaal Bestuur Nijlen		
0810	Gewoon secundair onderwijs	Nijlen - Lokaal Bestuur Nijlen		
0820	Deeltijds kunstonderwijs	Nijlen - Lokaal Bestuur Nijlen	AC	Kunstacademie

0820	Deeltijds kunstonderwijs	Nijlen - Lokaal Bestuur Nijlen	MW	SAMWD
0870	Sociale voordelen	Nijlen - Lokaal Bestuur Nijlen		
0879	Andere voordelen	Nijlen - Lokaal Bestuur Nijlen		
0889	Ondersteunende diensten voor het algemeen onderwijsbeleid	Nijlen - Lokaal Bestuur Nijlen		
0900	Sociale bijstand	Nijlen - Lokaal Bestuur Nijlen	00	Steun
0900	Sociale bijstand	Nijlen - Lokaal Bestuur Nijlen	SB	Schuldbemiddeling
0900	Sociale bijstand	Nijlen - Lokaal Bestuur Nijlen	SO	Sociale bijstand
0901	Voorschotten	Nijlen - Lokaal Bestuur Nijlen		
0902	Integratie van personen met vreemde herkomst	Nijlen - Lokaal Bestuur Nijlen		
0903	Lokale opvanginitiatieven voor asielzoekers	Nijlen - Lokaal Bestuur Nijlen		
0903	Lokale opvanginitiatieven voor asielzoekers	Nijlen - Lokaal Bestuur Nijlen	00	Steun
0904	Activering van tewerkstelling	Nijlen - Lokaal Bestuur Nijlen		
0905	Dienst voor juridische informatie en advies	Nijlen - Lokaal Bestuur Nijlen		
0909	Overige verrichtingen inzake sociaal beleid	Nijlen - Lokaal Bestuur Nijlen		
0911	Diensten en voorzieningen voor personen met een handicap	Nijlen - Lokaal Bestuur Nijlen	00	Steun
0930	Sociale huisvesting	Nijlen - Lokaal Bestuur Nijlen	00	Steun
0943	Gezins hulp	Nijlen - Lokaal Bestuur Nijlen		
0944	Preventieve gezinsondersteuning	Nijlen - Lokaal Bestuur Nijlen		
0945	Kinderopvang	Nijlen - Lokaal Bestuur Nijlen		
0946	Thuisbezorgde maaltijden	Nijlen - Lokaal Bestuur Nijlen		
0947	Klusjesdienst	Nijlen - Lokaal Bestuur Nijlen		
0948	Poetsdienst	Nijlen - Lokaal Bestuur Nijlen		
0949	Overige gezins hulp	Nijlen - Lokaal Bestuur Nijlen		
0950	Ouderenwoningen	Nijlen - Lokaal Bestuur Nijlen		
0951	Dienstencentra	Nijlen - Lokaal Bestuur Nijlen		
0959	Overige verrichtingen betreffende ouderen	Nijlen - Lokaal Bestuur Nijlen	00	Steun
0959	Overige verrichtingen betreffende ouderen	Nijlen - Lokaal Bestuur Nijlen	MM	Minder Mobiele Centrale
0959	Overige verrichtingen betreffende ouderen	Nijlen - Lokaal Bestuur Nijlen	SR	Senioren
0984	Ontsmetting en openbare reiniging	Nijlen - Lokaal Bestuur Nijlen		
0985	Gezondheids promotie en ziektepreventie	Nijlen - Lokaal Bestuur Nijlen		
0986	Eerstelijnsgezondheidszorg	Nijlen - Lokaal Bestuur Nijlen		
0990	Begraafplaatsen	Nijlen - Lokaal Bestuur Nijlen		
0992	Lijkbezorging	Nijlen - Lokaal Bestuur Nijlen		

Overzicht verbonden entiteiten

Overzicht verbonden entiteiten:

= een overzicht van alle entiteiten waarvoor het bestuur de wettelijke, statutaire of feitelijke verplichting heeft om rechtstreeks of onrechtstreeks tussen te komen in verliezen of tekorten.

Autonoom Gemeentebedrijf Nijlen
Hulpverleningszone Rivierenland
Politiezone Berlaar-Nijlen
Kerkfabriek Sint-Willibrordus (Nijlen-Centrum)
Kerkfabriek O.L.Vrouw Nijlen (Nijlen)
Kerkfabriek O.L.Vrouw Ten Hemel Opgenomen (Bevel)
Kerkfabriek O.L.Vrouw Koningin Van de Vrede (Kessel-Station)
Kerkfabriek Sint-Lambertus (Kessel-Dorp)

Overzicht personeelsinzet

Niveau	Rang	schaal	Graadnaam functie	Opmerkingen	Aantal FTE's oude formatie	2020	2021	2022	2023	2024	2025
Decretale graden			Algemeen directeur		1	1	1	1	1	1	1
Decretale graden			Financieel directeur		1	1	1	1	1	1	1
A	Ax	A4a-A4b	Afdelingshoofd		4	4	4	4	4	4	4
A	Av	A1a-A2a-A3a	Coördinator -leidinggeven	Facility, Dienstverlening	3	2	2	2	2	2	2
A	Av	A1a-A2a-A3a	Coördinator -leidinggeven	Hulpverlening	1	1	1	1	1	1	1
A	Av	A1a-A2a-A3a	Jurist		0,5	0,5	0,5	0,5	0,5	0,5	0,5
A	Av	A1a-A2a-A3a	HR Manager		1	1	1	1	1	1	1
A	Av	A1a-A1b-A2a	Projectingenieur		1	1	1	1	0	0	0
-	Av	A1a-A1b-A2a	Projectleider	projecten publieke ruimte	0	0	1	1	1	1	1
A	Av	A1a-A1b-A2a	Omgevingsambtenaar/ruimtelijk planner		0	1	1	1	1	1	1
B	Bv	B1-B2-B3	Klantenadviseur dienstverlening		3	3	3	3	3	3	3
B	Bv	B1-B2-B3	Klantenadviseur sociaal en vrije tijd	Doelgroepen (1), bib (1), sport (1), cultuur + erfgoed (1), buurtpunt incl sociale kruidenier (0,5)	5	4	4,5	4,5	4,5	4,5	4,5
B	Bv	B1-B2-B3	Jeugdconsulent		1	1	1	1	1	1	1
B	Bv	B1-B2-B3	Cultuurbeleidscoördinator		1	1	1	1	1	1	1

B	Bv	B1-B2-B3	Expert	MBO (1), FAC (2), Personeel (2), Preventie (1), communicatie (1), ICT (1), Informatiebeheer (1), GIS (1)	12	11	10	10	10	10	10
B	Bv	B1-B2-B3	Teamleider	Patrimonium, logistiek, sport en ontspanning	3	2,5	3	3	3	3	3
B	Bv	B1-B2-B3	Teamleider	Zorg	1	1	1	1	1	1	1
B	Bv	B1-B2-B3	Expert	Zorg (1)	0,5	0,5	1	1	1	1	1
B	Bv	B1-B2-B3	Maatschappelijk werker		10	10	10	10	10	10	10
B	Bv	B1-B2-B3	Omgevingsambtenaar	Milieu	1	1	1	1	1	1	1
B	Bv	B1-B2-B3	Beleidsadviseur	Onderwijs (0,5), groen, mobiliteit, lokale economie, wonen, sociaal beleid	5,5	5,5	5,5	5,5	5,5	5,5	5,5
B	Bv	B1-B2-B3	Projectmedewerker	Expert patrimonium (1), sportinfrastructuur- (0,5)	1	1,5	1	1	1	1	1
B	Bv	B1-B2-B3	Duurzaamheidsadviseur		1	1	1	1	1	1	1
C	Cv	C1-C2-C3	Onthaalmedewerker	Gemeentehuis (4), verhuur infrastructuur (1)	6,5	5	5	5	5	5	5
C	Cv	C1-C2-C3	Klantenmedewerker	Dienstverlening (7), bib (3,5), facility (1)	11,5	11,5	11,5	11,5	11,5	11,5	11,5
C	Cv	C1-C2-C3	Verzorgende		9	9	9	9	9	9	9
C	Cv	C1-C2-C3	Teamassistent	Zorg (1,5) hulp (3)	4,5	4	4	4	4	4	4

C	Cv	C1-C2-C3	Teamassistent	FAC (4,5), MBO (2), personeel (1,5), protocol (1), lay-out (0,5), facility tem 2022(1), Ruimte (1), ICT (1)	9,5	11,5	12,5	12,5	11,5	11,5	11,5
C	Cv	C1-C2-C3	Technicus	Inclusief scholen	4,5	4,5	4,5	4,5	4,5	4,5	4,5
D	Dx	D4-D5	Ploegleider		4	4	4	4	4	4	4
D	Dx	D4-D5	Lokatieverantwoordelijke		4	4	4	4	4	4	4
D	Dv	D1-D2-D3	Begeleider BKO		9,5	9,5	9,5	9,5	9,5	9,5	9,5
D	Dv	D1-D2-D3	Assistent	Inclusief scholen Grachten (5,5), groen (13,5), wegen (5), vervoer (2), buschauffeur (3), vlinder (1), signalisatie (2+1), zaalwachters (5)	34	38	38	38	38	38	38
E	Ev	E1-E2-E3	Assistent poets		1,5	1,5	1,5	1,5	1,5	1,5	1,5
E	Ev	E1-E2-E3	Assistent poets niet-scholen		11	11	8,7	8,7	8,7	8,7	8,7
E	Ev	E1-E2-E3	Assistent poets scholen		14,5	14,5	17,3	17,3	17,3	17,3	17,3
E	Ev	E1-E2-E3	Assistent	Grachten (2), groen (2)	4	4	4	4	4	4	4
B	Bv	B1-B2-B3	Projectmedewerker KI	Tijdelijk KI	0	1	1	0	0	0	0
B	Bv	B1-B2-B3	Projectmedewerker Sterk Merk		0	0	1	1	0	0	0

			Vervangingen deeltijds werken	vanaf 0,6 afwezigen vervangen door 0,5	vanaf 1,2 afwezigen vervangen door 1						
--	--	--	-------------------------------	---	--	--	--	--	--	--	--

Overzicht jaarlijkse opbrengsten per belastingsoort

	Rekening	Mjp	Mjp	Mjp	Mjp	MJP
Aanslagvoeten aanvullende personenbelasting	<u>2020</u>	<u>2021</u>	<u>2022</u>	<u>2023</u>	<u>2024</u>	<u>2025</u>
	7%	7%	7%	7%	7%	7%
Aanslagvoeten onroerende voorheffing	<u>2020</u>	<u>2021</u>	<u>2022</u>	<u>2023</u>	<u>2024</u>	<u>2025</u>
	819	819	819	819	819	819
Soort belasting	<u>2020</u>	<u>2021</u>	<u>2022</u>	<u>2023</u>	<u>2024</u>	<u>2025</u>
Opcentiemen op de onroerende voorheffing	4.971.363,58 €	5.022.830,00 €	5.181.132,00 €	5.258.849,00 €	5.337.731,00 €	5.417.797,00 €
Aanvullende belasting op de personenbelasting	7.463.467,32 €	7.012.849,00 €	7.276.675,00 €	7.422.209,00 €	7.570.653,00 €	7.722.066,00 €
Motorrijtuigen	341.763,26 €	361.105,00 €	366.522,00 €	372.019,00 €	377.600,00 €	383.263,00 €
Belastingen op prestaties (rijbewijzen, wapenvergunningen)	5.662,62 €	6.500,00 €	6.500,00 €	6.500,00 €	6.500,00 €	6.500,00 €
Diftar	1.023.933,53 €	1.047.377,00 €	1.052.614,00 €	1.057.877,00 €	1.063.166,00 €	1.068.482,00 €
Taxidiensten	804,72 €	2.000,00 €	2.000,00 €	2.000,00 €	2.000,00 €	2.000,00 €
Reclameborden*	0,00 €	9.000,00 €	9.000,00 €	9.000,00 €	9.000,00 €	9.000,00 €
Plaatsrecht markten	13.273,20 €	12.000,00 €	12.000,00 €	12.000,00 €	12.000,00 €	12.000,00 €
Plaatsrecht kermissen	5.145,60 €	13.000,00 €	13.000,00 €	13.000,00 €	13.000,00 €	13.000,00 €
Nachtwinkels	12.600,00 €	6.600,00 €	6.600,00 €	6.600,00 €	6.600,00 €	6.600,00 €
Reclamedrukwerk	118.983,34 €	210.000,00 €	210.000,00 €	210.000,00 €	210.000,00 €	210.000,00 €
Leegstaande woningen en gebouwen	29.881,97 €	21.000,00 €	22.050,00 €	23.153,00 €	24.310,00 €	25.526,00 €
Tweede verblijven	127.187,92 €	125.000,00 €	125.000,00 €	125.000,00 €	125.000,00 €	125.000,00 €
	14.114.067,06 €	13.849.261,00 €	14.283.093,00 €	14.518.207,00 €	14.757.560,00 €	15.001.234,00 €

Belastingreglementen zodra goedgekeurd in gemeenteraad te consulteren op www.nijlen.be

*Belastingkohier reclameborden opgemaakt begin 2021 m.b.t. 2020 (totaal bedrag = 8.130 €)

Controletabellen van de leningen



Belfius Bank NV
Karel Rogierplein 11 - 1218 Brussel
Tel. 02 222 11 11 - BAWO 6470 0626 cont. even
RIB: Belfius BIVB 351 0403 001 183
FISMA nr. 019640 A

Customer Loan Services
Public & Social Banking
Kredietverrichtingen
Tel. 02 222 90 61
Fax. 02 222 24 83

GEMEENTEBESTUUR

VAN NIJLEN

090-1116900-92

EUR

TOESTAND VAN DE SCHULD OP 31/12/2020				CONTROLETABEL VAN DE SCHULD			BLZ.	1
Aard van de leningen	Som bedrag van de leningen	Som omgezette bedragen	Som resterende schuld	Som voorziening terug te betalen tranches gedurende het afgelopen dienstjaar	Som werkelijk terugbetaalde tranches gedurende het afgelopen dienstjaar	Verschil : som werkelijk terugbetaalde tranches gedurende het afgelopen dienstjaar en de som van de voorziening tranches	Som tranches terug te betalen gedurende het volgende dienstjaar	
Leningen ten laste van de ontlenaar 719	12.939.729,29	12.939.729,29	6.223.982,47	614.545,01	549.106,77	234.561,76	678.723,79	
Leningen ten laste van de hogere overheden								
Sanerings- en consolidatie-leningen								
Leningen ten laste van derden								
Leasingschulden (omvattende leasing)								
TOTAAL	12.939.729,29	12.939.729,29	6.223.982,47	614.545,01	549.106,77	234.561,76	678.723,79	



Belfius Bank NV
 Karel Roggelaan 11 - 1218 Brussels
 Tel. 02 222 11 11 - BBAW: BE23 0220 0004 6961
 RPR Brussels 8798 697 9463.001.162
 FSMA nr. 018649 A

Customer Loan Services
 Public & Social Banking
 Kredietverrichtingen
 Tel. 02 222 80 81
 Fax. 02 222 24 83

GEMEENTEBESTUUR

VAN NIJLEN

090-1116900-92

EUR

TOESTAND VAN DE SCHULD OP 31/12/2020

LENINGEN VOLLEDIG TERUGBETAALD
GEDURENDE HET AFGELOPEN DIENSTJAAR

BLZ. 1

Aard van de lening	Lening Nr	Bedrag van de leningen	Bedrag van de omzettingen	Resterende schuld	Som voorzien te betalen tranches gedurende het afgelopen dienstjaar	Som werkelijk terugbetaalde tranches gedurende het afgelopen dienstjaar	Veracht : som werkelijk terugbetaalde tranches gedurende het afgelopen dienstjaar en de som van de voorzien tranches	Som tranches terug te betalen gedurende het volgend dienstjaar
710	1683	163.974,92	163.974,92		10.031,68	10.031,68	0,00	
710	1684	1.674.506,54	1.674.506,54		106.171,09	106.171,09	0,00	
710		1.838.481,46	1.838.481,46		117.102,77	117.102,77	0,00	
TOTAAL		1.838.481,46	1.838.481,46		117.102,77	117.102,77	0,00	

TK69830

P.: 2

ONTLENER : GEMEENTE NIJLEN

DATUM LIJST : 07/01/2021

SITUATIE VAN DE SCHULD OP 31/12/2020

REF. 025003960506

SAMENVATTING CONTROLETABEL

	KREDIETBEDRAG	GECONVERTEERD BEDRAG	RESTERENDE SCHULD	VOORZ. TERUG- BETALINGEN AFGELOPEN DIENSTJAAR	WERKELIJK VERSCHULDIGD AFGELOPEN DIENSTJAAR	VERSCHIL	ONBETAALDEN OP 31/12/2020	VOORZIENE TERUGBETALING VOLGENS DIENSTJAAR
BESTUUR (710)	14.509.584,25	14.509.584,25	10.357.084,04	470.403,50	470.403,50	0,00	0,00	738.015,00
OVERHEID (714)	0,00	0,00	0,00	0,00	0,00	0,00	0,00	0,00
DERDEN (721)	0,00	0,00	0,00	0,00	0,00	0,00	0,00	0,00
TOTAAL	14.509.584,25	14.509.584,25	10.357.084,04	470.403,50	470.403,50	0,00	0,00	738.015,00

TK69830

P.: 2

ONTLENER : GEMEENTE NIJLEN

DATUM LIJST : 07/01/2021

SITUATIE VAN DE SCHULD OP 31/12/2020

LENINGEN VOLLEDIG TERUGBETAALD GEDURENDE HET AFGELOPEN DIENSTJAAR

REF. 025003960506

SAMENVATTING CONTROLETABEL

	KREDIETBEDRAG	GECONVERTEERD BEDRAG	RESTERENDE SCHULD	VOORZ. TERUG- BETALINGEN AFGELOPEN DIENSTJAAR	WERKELIJK VERSCHULDIGD AFGELOPEN DIENSTJAAR	VERSCHIL	ONBETAALDEN OP 31/12/2020	VOORZIENE TERUGBETALING VOLGENS DIENSTJAAR
BESTUUR (710)	381.277,15	381.277,15	0,00	44.469,71	44.469,71	0,00	0,00	0,00
OVERHEID (714)	0,00	0,00	0,00	0,00	0,00	0,00	0,00	0,00
DERDEN (721)	0,00	0,00	0,00	0,00	0,00	0,00	0,00	0,00
TOTAAL	381.277,15	381.277,15	0,00	44.469,71	44.469,71	0,00	0,00	0,00



Onderwerp

GEMEENTE NIJLEN

TOESTAND VAN DE SCHULD OP 31-12-20 ; Controletabel van de schuld

Aard van de lening	Som bedrag van de leningen	Som omgezette bedragen	Rasterende schuld	Som voorzien terug te betalen tranches gedurende het afgelopen dienstjaar (2020)	Som werkelijk terug betaalde tranches gedurende het afgelopen dienstjaar (2020)	Verskil : som werkelijk terugbetaalde tranches gedurende het afgelopen dienstjaar en de som van de voorzien tranches	Som van de tranches terug te betalen gedurende het volgende dienstjaar (2021)
Leningen ten laste van het bestuur 710	10.461.082,15	10.461.082,15	6.925.214,56	523.051,20	523.051,20	0,00	523.051,20
Leningen ten laste van de overheid 714	0,00	0,00	0,00	0,00	0,00	0,00	0,00
Leningen ten laste van derden 721	0,00	0,00	0,00	0,00	0,00	0,00	0,00
TOTAAL	10.461.082,15	10.461.082,15	6.925.214,56	523.051,20	523.051,20	0,00	523.051,20



Ordeer

GEMEENTE NIJLEN

TOESTAND VAN DE SCHULD OP 31-12-2020 : Volledig terugbetaald tijdens het dienstjaar

Aand van de lening	Lening-nummer	Dossier-nummer ING	Bedrag van de leningen	Bedrag van de omzettingen	Relevante schuld	Som voorzien terug te betalen tranches gedurende het afgelopen dienstjaar	Som werkelijk terug betaalde tranches gedurende het afgelopen dienstjaar	Verschil : som werkelijk terugbetaalde tranches gedurende het afgelopen dienstjaar en de som van de voorzien tranches	Som van de tranches terug te betalen gedurende het volgende dienstjaar
					0,00	0,00	0,00	0,00	0,00
					0,00	0,00	0,00	0,00	0,00
TOTAAL					0,00	0,00	0,00	0,00	0,00

Facturatie ESCO-project met financiering

AFBETALINGSTABEL

Onderwerp: Project ES_00242_IV_NY_LGI_1210_Brandweerkazerne-stookplaatsrenovatie

Totale investering: € 49 955,47

Voorschotbedrag: [redacted]

Bedrag: € 49 955,47 (incl BTW) jaarbasis: [redacted] %

aantal jaren: [redacted] annuïteit: 5 552,64 EUR

Rekeningnummer: 091-0123784-41

Mededeling: Project ES_00242_IV_NY_LGI_1210_Brandweerkazerne-stookplaatsrenovatie

	saldo lening	annuïteit	intrest	kap.	saldo lening	date
1	€ 49 955,47	€ 5 552,64	€ 984,12	€ 4 568,52	€ 45 386,95	[redacted]
2	€ 45 386,95	€ 5 552,64	€ 894,12	€ 4 658,52	€ 40 728,43	dec/16
3	€ 40 728,43	€ 5 552,64	€ 802,35	€ 4 750,29	€ 35 978,13	dec/17 (31/12/17)
4	€ 35 978,13	€ 5 552,64	€ 708,77	€ 4 843,87	€ 31 134,26	dec/18
5	€ 31 134,26	€ 5 552,64	€ 613,54	€ 4 939,30	€ 26 194,96	dec/19
6	€ 26 194,96	€ 5 552,64	€ 516,04	€ 5 038,60	€ 21 158,36	dec/20
7	€ 21 158,36	€ 5 552,64	€ 416,82	€ 5 138,82	€ 16 022,54	dec/21
8	€ 16 022,54	€ 5 552,64	€ 315,64	€ 5 237,00	€ 10 785,54	dec/22
9	€ 10 785,54	€ 5 552,64	€ 212,48	€ 5 340,17	€ 5 445,37	dec/23
10	€ 5 445,37	€ 5 552,64	€ 107,27	€ 5 448,37	€ 0,00	dec/24
11						
12						
13						
14						
15						
16						
17						
18						
19						
20						

Klant	[redacted]
BTW nr	[redacted]
Bedrag	[redacted]
BTW	[redacted]
Totaal	49 955,47
Tekst	[redacted]
Tekst 1	[redacted]
Bijkomende tekst	[redacted]
Ta boeken op	[redacted]
Project afsluiten	[redacted]
Financiering	Ja

Factuur sturen aan:
 Gemeente Nijlen
 Financieel Beheerder
 Tav Dir. Piet Mariën
 Kerkstraat 4
 2560 Nijlen

Bijkomende tekst vermelden op factuur:
 ESCO project ES_00242_IV_NY_LGI_1210_Brandweerkazerne
 Stookplaatsrenovatie
 Financiering via Finag

AFBETALINGSTABEL**Renovatie van de stookplaats van school Ghito.**

Onderwerp : Renovatie van de stookplaats van school Ghito, Gemeentestraat 41, te 2560 Nijlen.

Totale investering : € 145 190,43

Voorschotbedrag: € 0,00

Bedrag : € 145 190,43 (incl BTW)

Aantal jaren : 10

Jaarbasis : 0,980 %

Annuititeit: 15 313,07 EUR

Contpersoon: Piet Marlen

e-mailadres: pieter.marlen@nijlen.be

Bekeningnummer: BE88 0910 1237 8441

Mededeling: Renovatie van de stookplaats van school Ghito, Gemeentestraat 41, te 2560 Nijlen.

	saldo lening	annuïteit	intrest	kap-	saldo lening	data
1	€ 145 190,43	€ 15 313,07	€ 1 422,87	€ 13 890,20	€ 131 300,23	1 maart 2020
2	€ 131 300,23	€ 15 313,07	€ 1 286,74	€ 14 026,32	€ 117 273,91	1 maart 2021
3	€ 117 273,91	€ 15 313,07	€ 1 149,28	€ 14 163,78	€ 103 110,13	1 maart 2022
4	€ 103 110,13	€ 15 313,07	€ 1 010,48	€ 14 302,59	€ 88 807,54	1 maart 2023
5	€ 88 807,54	€ 15 313,07	€ 870,31	€ 14 442,75	€ 74 364,79	1 maart 2024
6	€ 74 364,79	€ 15 313,07	€ 728,77	€ 14 584,29	€ 59 780,50	1 maart 2025
7	€ 59 780,50	€ 15 313,07	€ 585,85	€ 14 727,22	€ 45 053,28	1 maart 2026
8	€ 45 053,28	€ 15 313,07	€ 441,52	€ 14 871,54	€ 30 181,74	1 maart 2027
9	€ 30 181,74	€ 15 313,07	€ 295,78	€ 15 017,28	€ 15 164,45	1 maart 2028
10	€ 15 164,45	€ 15 313,07	€ 148,61	€ 15 164,45	€ 0,00	1 maart 2029

Visum

Bijlage bij jaarrekening 2020

Rapportering toekennen visum 2020

Volg-Nr.	Omschrijving opdracht Gemeentebestuur	Naam	Bedrag	Datum visum	Datum Toewijzing
1	Githo - aankoop tweedehands schoolbus	Belgian Bus Sales	€ 100.000,00	27/01/2020	27/01/2020
2	Rioleringsproject Paddekotseheide en Centrale Weg	Crauwels	€ 1.965.749,06	5/02/2020	10/02/2020
3	Ruimen zwerfvuil 2020-2023	Mivas	€ 75.903,59	12/02/2020	14/02/2020
4	Raamofferte tot ciPort laaS oplossing	Cipal	€ 65.630,00	5/03/2020	16/03/2020
5	Heraanleg Molenstraat	Vangeel Wegenbouw nv	€ 802.046,51	10/03/2020	9/03/2020
6	Nieuwe loonmotor Lima	Cipal	€ 4.585,90	12/03/2020	16/03/2020
7	Onderhoud onverharde wegen 2020-2021-2022	Road Roller	€ 37.643,10	17/03/2020	23/03/2020
8	Reinigen van straatkolken	Jacobs cleaning	€ 56.071,48	26/03/2020	30/03/2020
9	Infrastructuurwerken Woon-Bal archeologisch onderzoek	Monument Vandekerkhove nv	€ 33.918,72	27/03/2020	30/03/2020
10	Sensibilisatiecampagne 1001 bomen - diverse acties	1001 Bomen - diverse acties	€ 21.758,40	31/03/2020	6/04/2020
11	Hervorming gemeentelijke renovatiepremie tot premie duurzaam & levenslang wonen	dienst sociaal en vrije tijd	€ 40.000,00	2/04/2020	6/04/2020
12	Groenonderhoud via sociale tewerkstelling	Boskat vzw	€ 47.678,16	2/04/2020	6/04/2020
13	Plaatsing trajectcontrole Herenthoutsesteenweg	THV Proximus - Trafiroad	€ 74.940,87	8/04/2020	14/04/2020
14	Bermmaaien en bladkorven ledigen	Groenservice nv	€ 93.595,10	8/04/2020	14/04/2020
15A	Lay-out en (audiovisuele) vormgeving - perceel 1 en 3	Timelapz - Fotomatic	€ 8.232,84	22/04/2020	27/04/2020
15B	Lay-out en (audiovisuele) vormgeving - perceel 2	Andy van den Bosch (AP audiovisuele)	€ 3.049,20	22/04/2020	27/04/2020
16A	Drukwerk - perceel 1	Drukkerij Augustynen	€ 7.445,44	22/04/2020	27/04/2020
16B	Drukwerk - perceel 2 en 3	Drukkerij Bulckens	€ 34.488,06	22/04/2020	27/04/2020
17	Groenonderhoud gemeente Nijlen	Boskat vzw	€ 33.677,25	22/04/2020	27/04/2020
18	Aanpassing reglement gemeentelijke cadeaubons	Cadeaubons	€ 25.000,00	11/06/2020	15/06/2020
19	IOED Berg en Nete - meerjarenbegroting en toelage	IOED Berg en Nete	€ 6.059,60	2/06/2020	8/06/2020
20	Software gebouwbeheersysteem	Spacewell	€ 66.076,07	23/06/2020	29/06/2020
21	Vernieuwing Office 365 licenties	Central Point Belgium	€ 31.787,91	8/07/2020	13/07/2020
22	Onderhoud wegen 2020 A klinkerwerken	Marc Bosmans bvba	€ 121.204,42	16/07/2020	27/07/2020
23	Ondersteuning mobiliteit	Traject	€ 49.680,00	5/08/2020	10/08/2020
24	Patrimoniumbeheer VEB in Onderhoud- en Energieprestatiecontract (2 X)	VEB	€ 43.811,68	27/11/2020	15/12/2020
25	Onderhoud wegen deel B - Asfalt en betonwegen	Deckx Ondernemingen nv	€ 250.526,87	3/09/2020	7/09/2020
26	Preventief onderhoud en herstellingen liften	De Lift Antwerpen	€ 58.872,00	23/09/2020	28/09/2020
27	Plaatsen feestverlichting kerstperiode	Lysen	€ 23.190,86	30/09/2020	5/10/2020
28	Studieopdracht RUP 'Molenbos' en 'Welters-Verelst'	IOK	€ 34.089,96	7/10/2020	12/10/2020
29	Aankoop tweedehands kipper	Gregoor Trucks	€ 39.325,00	13/10/2020	12/10/2020
30	Aankoop bandenkraan	Verhoeven Belgium	€ 141.490,14	14/10/2020	12/10/2020
31	Aankoop werkkledij	Creat via Prosafo	€ 47.000,00	14/10/2020	19/10/2020
32	Uitbesteding digitalisering van de dienstverlening	Deloitte Consulting & advisory cvba	€ 45.496,00	15/10/2020	19/10/2020
33	Uitbesteding professionaliseren aankoopproces, financiële processen en contractenbeheer	Deloitte Consulting & advisory cvba	€ 27.043,50	15/10/2020	19/10/2020
34	Aankoop PMD-zakken	IOK	€ 18.000,00	20/11/2020	23/11/2020
35	Omgevingswerken Facility - meerwerken studieureau	Sweco Belgium bv	€ 26.076,71	26/11/2020	30/11/2020
36	Fietspaden en riolering N116 Broechemsesteenweg (deel 1)	TV AGBb Infra bv - Brebuild nv	€ 3.040.837,95	18/12/2020	21/12/2020
37	Vernieuwing 'Gemeenteloket'	Cipal	€ 8.476,05	23/12/2020	28/12/2020

Volg-Nr.	Omschrijving opdracht OCMW Nijlen	Naam	Bedrag	Datum visum	Datum Toewijzing
1	Regionale verankering en financiering Family Justice Center	Family Justice Center	18.294,00	22/09/2020	17/11/2020

Debiteurenbeheer

Rapportering debiteurenbeheer 2020 gemeentebestuur

Toestand op 15 april 2021

	Aantal gemaakt	Aantal betaald	% betaald	Bedrag gemaakt	Bedrag betaald	% betaald
1 Belasting tweede verblijven	110	102	92,73%	127.188	121.902	95,84%
2 Belasting op leegstand	22	19	86,36%	24.705	21.119	85,48%
3 Belasting op nachtwinkels (incl openingstaks)	4	3	75,00%	11.100	10.800	97,30%
4 Belasting reclaimedrukwerk	490	438	89,39%	119.145	107.049	89,85%
5 GAS-boetes (overlast + parkeren)	268	256	95,52%	19.441	18.236	93,80%
6 Verhuur lokalen 't dorp/gesticht + drank 156	155	155	100,00%	9.128	9.128	100,00%
7 Githo werkkoffer/kopies/boeken/materialen	627	591	94,26%	89.699	86.198	96,10%
8 Kermissen en markten	67	64	95,52%	18.242	17.902	98,14%
9 Huisvuilzakken	77	74	96,10%	58.858	56.755	96,43%
10 Retributie stede/verkevel vergunning	98	97	98,98%	66.966	57.066	85,22%
11 Notarisbrieven (stede/verkevel inlichtingen)	321	321	100,00%	81.422	81.422	100,00%
12 Wanbetalers Diftar via inkohiering	97	57	58,76%	3.115	1.587	50,95%
13 Kinderopvang	2105	2083	98,95%	108.158	106.576	98,54%

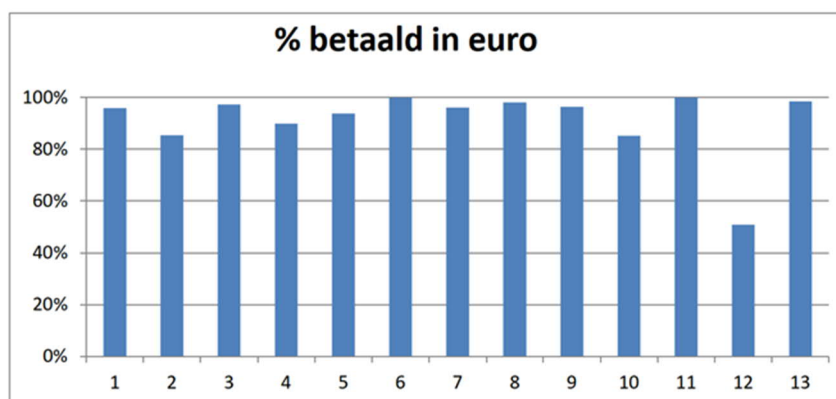
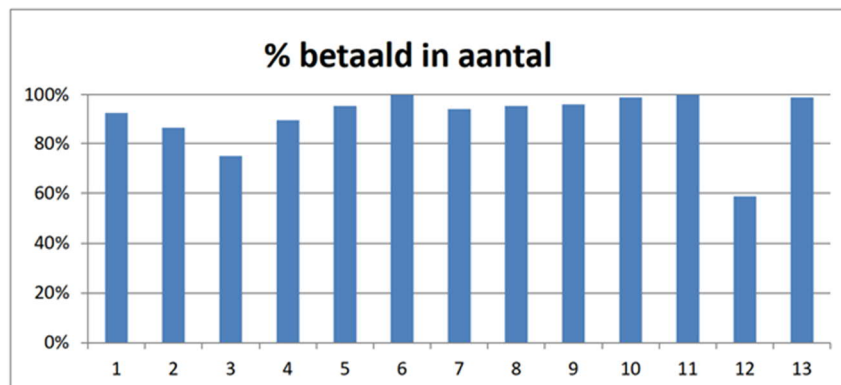

Rapportering debiteurenbeheer 2020 OCMW

Toestand op 15 april 2021

		Aantal gemaakt	Aantal betaald	% betaald	Bedrag gemaakt	Bedrag betaald	% betaald
1	Facturen huur + pacht	240	232	96,67%	97.704	95.577	97,82%
2	Facturen maaltijden	509	506	99,41%	52.443	52.329	99,78%
3	Facturen gezinszorg	687	684	99,56%	78.251	78.160	99,88%
4	Facturen poetsdienst	155	142	91,61%	12.698	12.698	100,00%
5	Terugvorderingen sociale dienst	550	419	76,18%	283.466	222.914	78,64%

