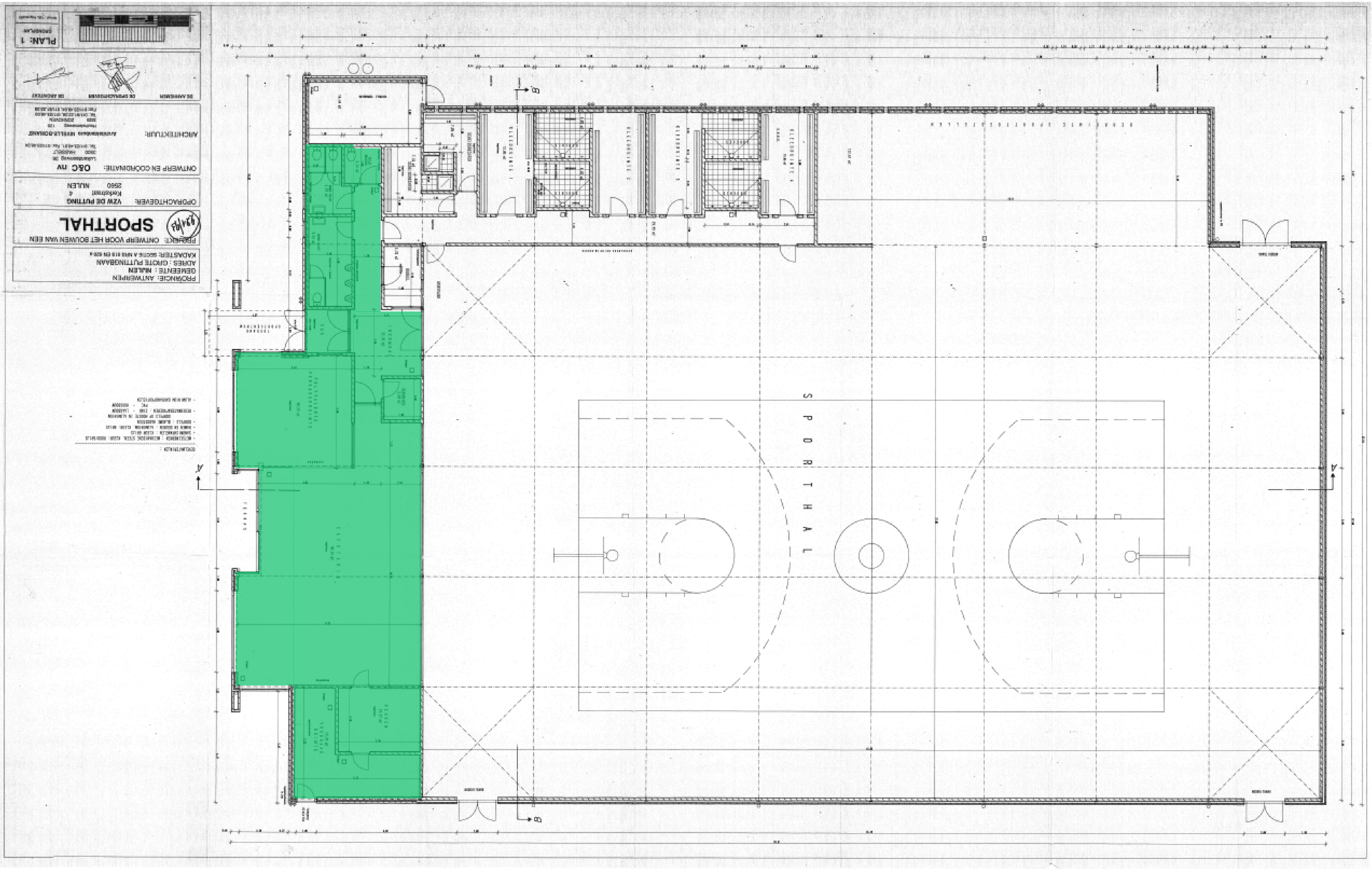
PROJEKT: ONTWERP VOOR HET BOUWEN VAN EEN
SPORTHAL
OPDRACHTGEVER: VZW DE PUTTING
Kerkstraat 4
2560 NIJLEN
ONTWERP EN COÖRDINATIE: O&C nv
ARCHITEKTUUR:
PLAN: 1
SPORTHAL