

DEEL 2 Bijlagen

1 Kaartenbundel

- Kaart 1: situering op open street map
- Kaart 2: orthofoto met plancontour
- Kaart 3: bestemmingen
- Kaart 4: sectoraal-juridische context
- Kaart 5: fysisch systeem
- Kaart 6: watertoets – pluviale overstromingskaart
- Kaart 7: watertoets – fluviale overstromingskaart

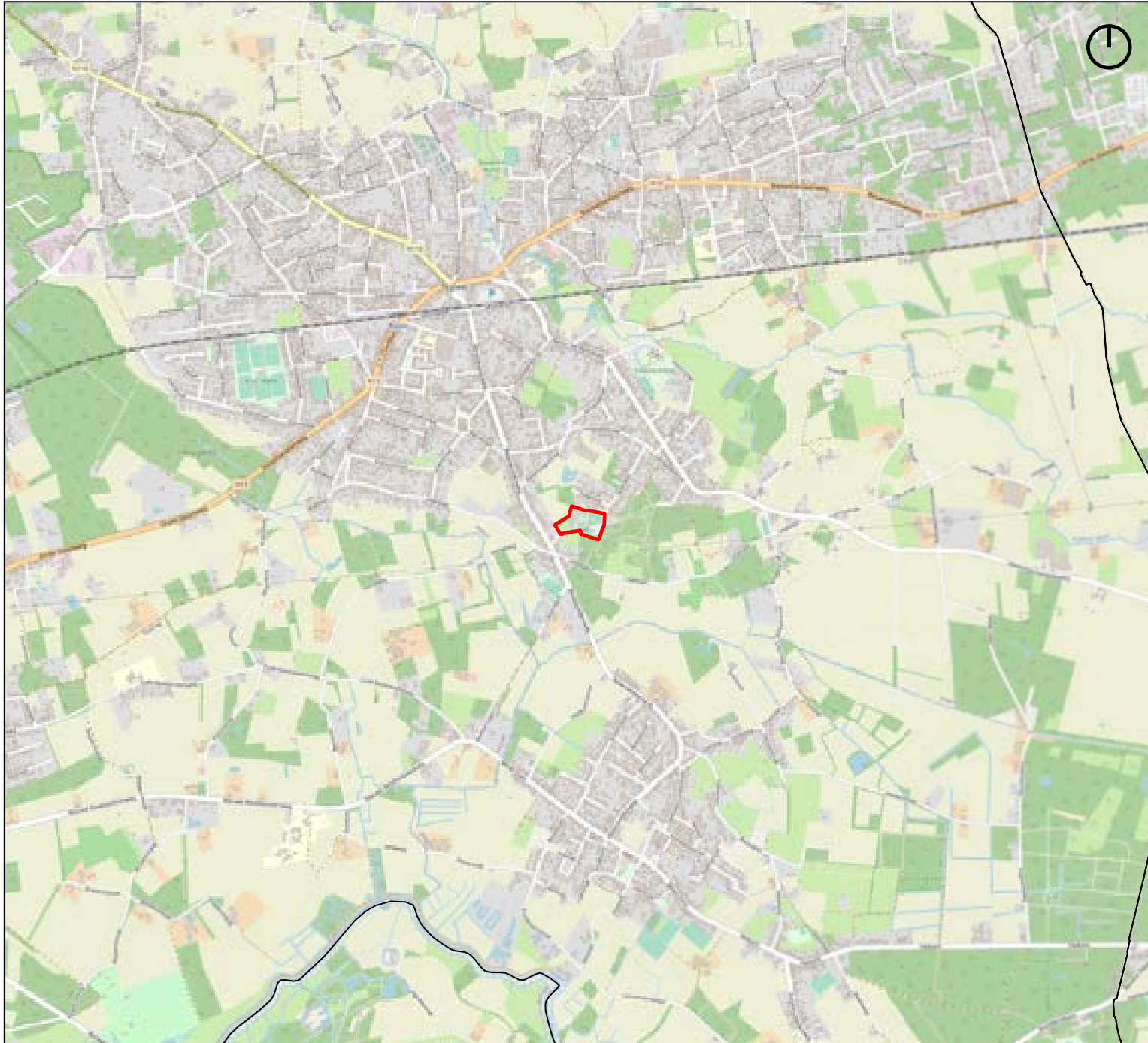

RUP Molenbos

Kaart 1: situering open street map

Bron: openstreetmap.org

Datum: 22-02-2023

1:25.000

 Grens plangebied



RUP Molenbos

Kaart 2: bestaande feitelijke toestand - orthofoto

Bron: Orthofotomozaïek, middenschalig, 2021 (GID-Vlaanderen)

Datum: 22-02-2023

1:2.500

 Grens plangebied

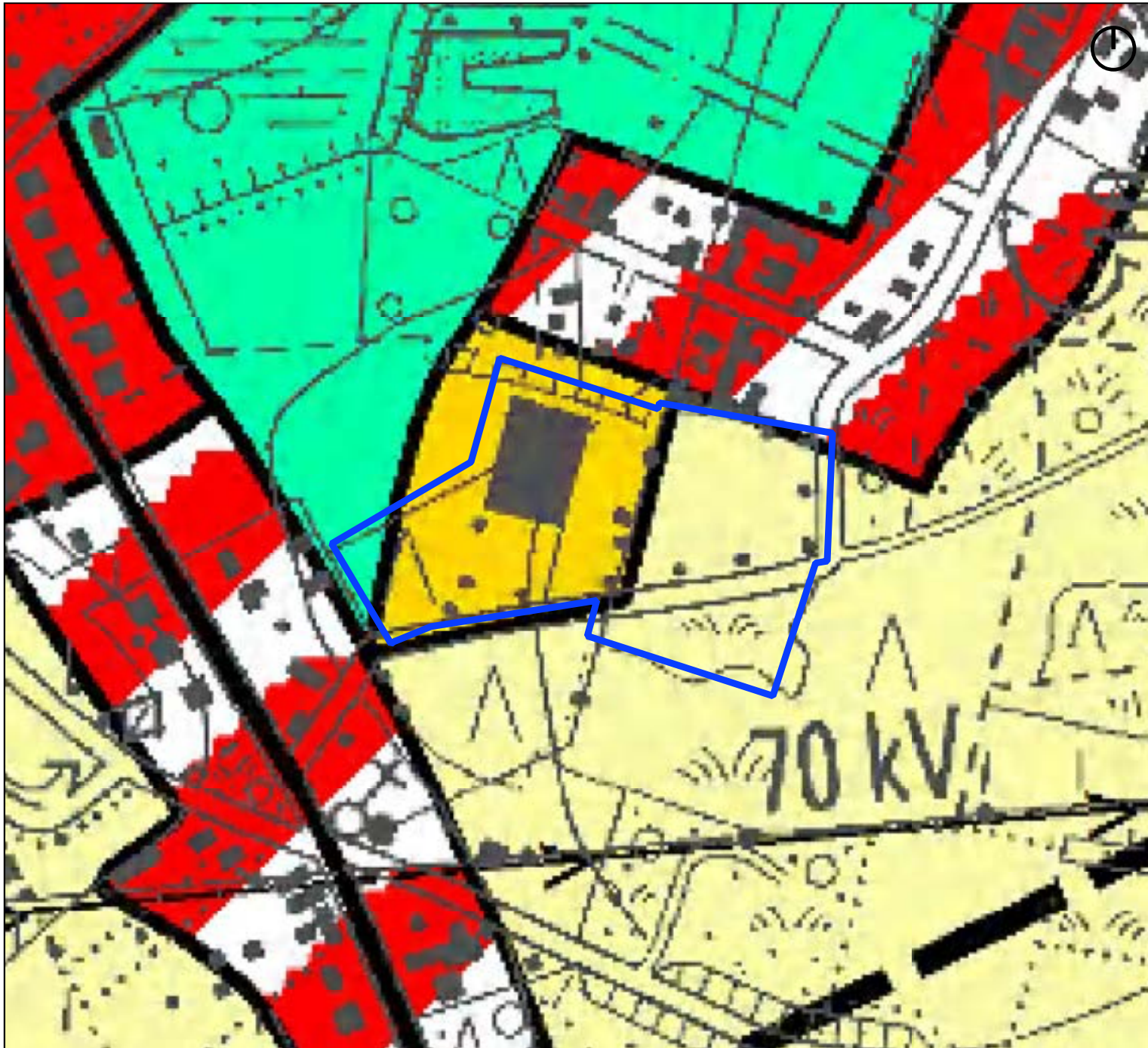



RUP Molenbos

Kaart 3: planologische context - bestemmingen

Bron: Vlaamse overheid - Dep. RO, Woonbeleid en Onroerend Erfgoed: 'Gewestplan, raster, 2011'

Datum: 22-02-2023

1:2.500

-  Grens plangebied
-  BPA
-  RUP

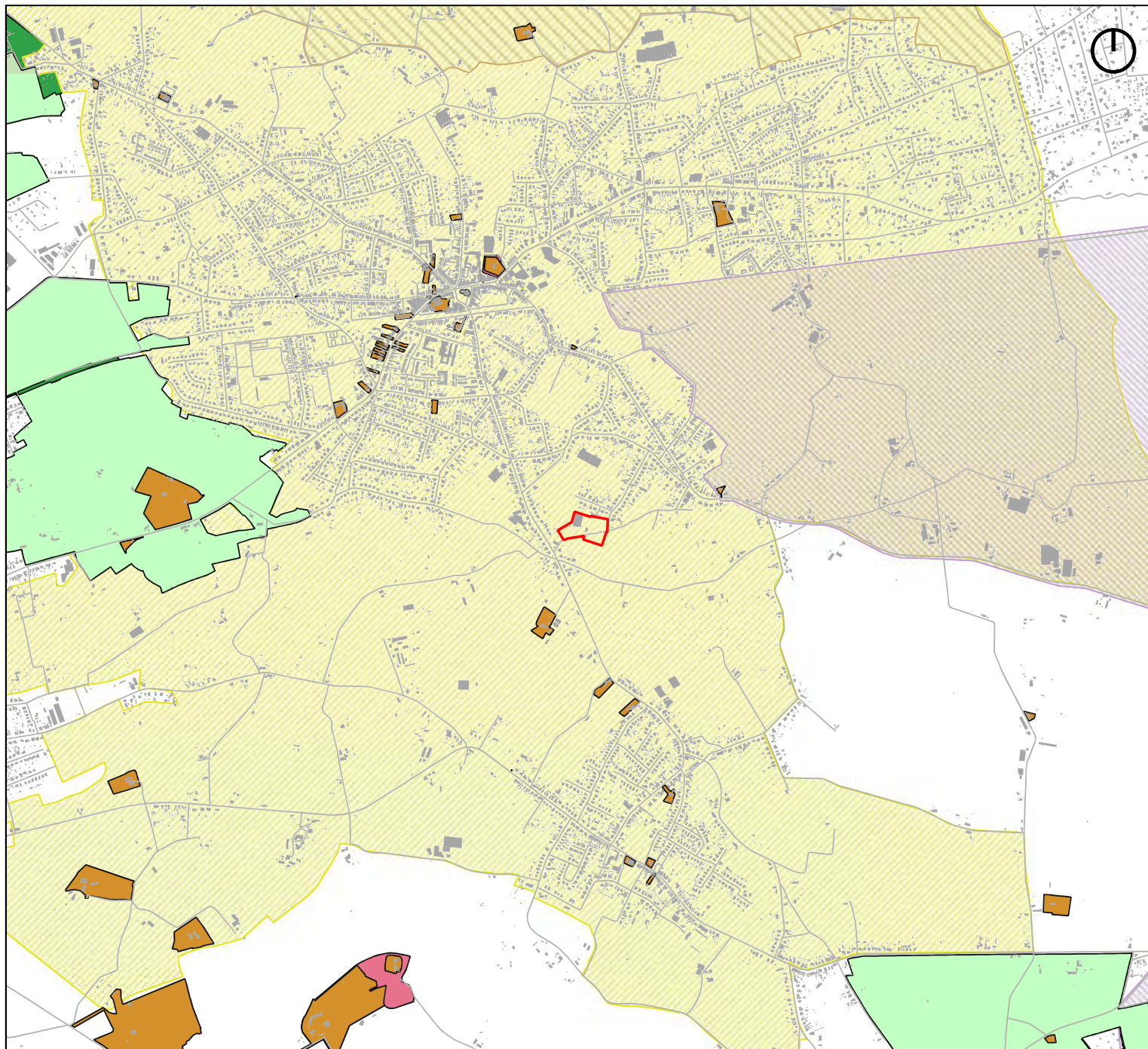

RUP Molenbos

Kaart 4: sectoraal-juridische context

Bron: ANB-AGIV, Agentschap onroerend Erfgoed, VLM, RWO, VMM - DOV - AGIV

Datum: 22-02-2023

1:25.000

- Grens plangebied
- Vastgestelde inventarissen onroerend erfgoed
 - Archeologische zones
 - Historische tuinen en parken
 - Houtige beplantingen
 - Bouwkundig erfgoed
 - Landschap atlas
- Beschermd onroerend erfgoed
 - Archeologische sites
 - Cultuurhistorische landschappen
 - Monumenten
 - Stads- en dorpsgezichten
 - Overgangszones
- Grondwaterwingebieden en beschermingszones (2016)
 - beschermingszone type I
 - beschermingszone type II
 - beschermingszone type III
- Ruilverkaveling
 - Ruilverkaveling
- herbevestigde agrarische gebieden
 - vogelrichtlijngebieden
 - habitatrichtlijngebieden
- VEN en IVON gebieden
 - gen
 - geno
 - nwwg

